Вестник

6+

mokupchino.ru

МУНИЦИПАЛЬНОГО ОБРАЗОВАНИЯ «КУПЧИНО» №8, 3 мая 2018

ЖИЗНЬ ОКРУГА

Жители муниципального образования Купчино вместе с депутатами Муниципального Совета приняли участие в традиционном апрельском Всероссийском дне благоустройства

стр. 4

ПРОГРАММА

телевизионных передач с 7 по 13 мая

стр. 10–23

КУЛЬТУРНАЯ СРЕДА

Ансамбль русской песни «Карусель» ЦТиО Фрунзенского района с успехом принял участие в гала-концерте городского вокального конкурса «Поющие сердца»

стр. 26

ДЕНЬ ПОБЕДЫ

68 лет живут вместе Прохор Григорьевич и Мария Павловна Григорьевы. Каждый прошел нелегкий путь в годы Великой Отечественной, оба – ветераны войны и труда

стр. 6–7

ЧЕСТЬ И СЛАВА

Дорогие жители Фрунзенского района!

Примите искренние поздравления с Днем Великой Победы!

9 Мая всегда был и остается олицетворением силы и единства российского народа. В этот поистине Великий день мы с благодарностью вспоминаем славные подвиги, стойкость и героизм советского солдата-победителя, склоняем головы перед ветеранами, фронтовиками, защитниками и жителями блокадного Ленинграда, тружениками тыла, всеми, кто не щадил себя во имя Победы над фашизмом.

Этот всенародный подвиг навеки останется в памяти потомков как свидетельство величайшего мужества, стойкости духа, самопожертвования старшего поколения, ярким воплощением вековых традиций ратной и трудовой доблести нашего народа. И наш долг — помнить об этом, бережно хранить каждую крупицу правды о войне, проявлять неустанную заботу о ветеранах и свято чтить память погибших.

Этот майский весенний день навсегда вписан в историю нашего государства, он объединяет всех нас во имя мира, добра и процветания, наполняет души людей всех возрастов гордостью за свое Отечество, верой в неисчерпаемые силы нашего многонационального народа, вдохновляет на великое дело служения России.

Желаю всем петербуржцам добрых свершений, благополучия, мира и добра!

Пусть ваша жизнь будет наполнена лишь светлыми и радостными событиями, а все надежды и планы станут реальностью!

Михаил РОМАНОВ, депутат Государственной Думы, заместитель председателя Комитета по контролю и регламенту

Уважаемые купчинцы! Дорогие ветераны и блокадники!

От всей души поздравляю вас с самым ярким праздником нашей страны — Днем Победы в Великой Отечественной войне!

Эта страшная и самая кровопролитная война в истории человечества закончилась 73 года назад. Но мы и сейчас с гордостью храним память о подвиге красноармейцев на фронтах, рабочих и служащих в тылу.

Эта Победа далась нам немыслимой ценой — мы потеряли почти 27 миллионов человек, но смогли освободить родную страну от захватчиков, избавить Европу и весь мир от «коричневой чумы». Вечная честь и слава всем погибшим в боях, умерших в госпиталях, скончавшихся в тылу, всем, кто в 1945 году не смог встретить День Победы. Но благодаря им мы сейчас живем в свободной и сильной России.

С каждым годом остается всё меньше живых свидетелей той войны. И долг каждого из нас — заботиться о ветеранах, помогать им, воспитывать подрастающие поколения на примере их жизни и служения Родине.

Особо хочу поздравить тех, кто отстоял Ленинград в годы фашисткой блокады. Голод и холод, бомбежки и артобстрелы не смогли сломить наших земляков.

Пример героической обороны и освобождения Ленинграда вдохновил всю страну на новые победы и стал одним из первых шагов к Великой Победе.

Желаю всем ветеранам и блокадникам, всем купчинцам здоровья, счастья, любви родных и близких!

Михаил ЧЕРЕПАНОВ, Глава муниципального образования Купчино

НАШИМ ГЕРОЯМ

Уважаемые жители муниципального образования Купчино!

От всего сердца поздравляем вас с Днем Победы!

Этот день объединяет все поколения, ведь война прошла через нашу Родину и повлияла на судьбу каждой семьи. А ее отголоски звучат и сегодня, спустя более, чем семь десятилетий. На местах боев до сих пор находят погибших, о месте гибели которых ничего не знали их близкие. И сегодня появляются новые свидетельства подвигов простых солдат, отдавших свою жизнь во имя общей Победы.

Не только наша страна, но и весь мир в неоплатном долгу перед теми, кто спас цивилизацию от порабощения, кто сражался и погибал за то, чтобы у следующих поколений была мирная жизнь, возможность учиться, создавать семьи, воспитывать детей, строить новые города, совершать научные открытия.

Мы всегда будем помнить, что без великого подвига всего народа в Великой Отечественной войне у нас не могло быть ни настоящего, ни будущего!

И мы будем делать всё возможное, чтобы не была забыта эта война и ее герои. Будем хранить память о наших дедах и прадедах, бабушках и прабабушках, которые внесли свой вклад в общую Победу над фашизмом.

Дорогие ветераны, здоровья вам, долголетия, бодрости духа, счастья! Пусть небо над нашей страной всегда будет мирным!

Депутаты Муниципального Совета муниципального образования Купчино

73-Й ГОДОВЩИНЕ ВЕЛИКОЙ ПОБЕДЫ ПОСВЯЩАЕТСЯ

9.00—12.00, 17.00—23.00 — зажжение факелов на Ростральных колоннах.

14.30 — проезд ветеранов на ретро-автомобилях по Невскому пр. от пл. Восстания до Дворцовой пл.

15.00 — прохождение участников «Бессмертного полка» по Невскому пр. до Дворцовой пл.

17.00 — праздничный концерт на Дворцовой пл.

22.00 — праздничный артиллерийский салют у стен Петропавловской крепости.

ВО ФРУНЗЕНСКОМ РАЙОНЕ

4 мая, 12.00—13.00 — торжественное шествие ветеранов и жителей Фрунзенского района от здания администрации по Пражской ул. и пр. Славы от ТРК «Южный полюс» до Поклонного креста в парке Интернационалистов.

13.00 — торжественный митинг у Поклонного креста.

14.00 — праздничный концерт в парке Интернационалистов.

ГДЕ ПОЛУЧИТЬ ГЕОРГИЕВСКУЮ ЛЕНТОЧКУ

Во Фрунзенском районе **4 мая с 11.00** георгиевские ленточки будут раздавать на площади у администрации (Пражская ул., 46) перед началом праздничного шествия.

С 5 мая георгиевские ленточки будут раздаваться жителям и гостям города у станций метрополитена. Также их можно будет получить в организациях, учреждениях и на предприятиях, в отделениях «Почты России», МФЦ, в центрах приема платежей «Петроэлектросбыт» и в отделениях «Сбербанка».

Наш округ и район стали чище

Традиционный День благоустройства в нашем округе, как и во всем городе, состоялся 21 апреля. Жители, работники предприятий и организаций, школьники, студенты, представители общественных организаций приводили в порядок территорию в парках и вокруг своих домов.

Всего в субботнике во Фрунзенском районе приняли участие более 15 с половиной тысяч человек. Несмотря на дождливую и весьма холодную погоду, активными участниками акции стали и жители муниципального образования Купчино, которые трудились вместе с депутатами Муниципального Совета.

В Яблоневом саду была поведена не только уборка территории, но и прошел квест для жителей, для которых муниципалитет также организовал праздничную программу. Мероприятие состоялось под общим названием «Купчинский субботник». Всех участников мероприятия поблагодарил за их активную жизненную позицию глава Фрунзенского района Валерий Сапожников.

Кроме того, в районе прошло сразу несколько акций по уборке и санитарной очистке придомовых и подведомственных территорий, парков и скверов. Заряд бодрости участникам придал флешмоб, посвященный 50 дням до старта чемпионата мира по футболу в России. Затем началась акция «Чисто-Питер! Чисто-Фрунзенский!» (на бульваре на ул. Турку).

Акции по очистке и уборке прошли в парке Интернационалистов, в сквере у озера на Будапештской улице. Свои подведомственные территории убирали представители образовательных, спортивных, культурных учреждений, социальных организаций.

Глава муниципалитета Купчино Михаил Черепанов отметил: «Каждый, кто неравнодушен к своему дому, к своему двору, мог принять участие в Дне благоустройства. Благодарю всех, кто откликнулся на наш призыв и помог сделать наш родной округ, наш родной город чище».

Светлана СЕРГЕЕВА

Муниципальный Совет МО «Купчино» от всей души поздравляет с юбилеем жителей нашего округа:

С 95-летием!
Нину Федоровну РУМЯНЦОВУ,
Виктора Ивановича ТРОФИМОВА.

С 90-летием!
Георгия Никифоровича ЩЕРБАКОВА,
Нину Михайловну ТУПИЦЫНУ,
Валентину Васильевну НЕУДАХИНУ,
Серафиму Ильиничну САТАНОВСКУЮ,
Керкиру Петровну ГРИГОРЬЕВУ,
Лидию Александровну ЕВСЕЕВУ.

С 85-летием!
Александру Акиндеевну ПЕШКОВУ,
Светлану Васильевну ПОКРЫЩЕНКО,
Марию Константиновну МАЛКОВУ,
Ольгу Алексеевну КОЗИЙ,
Веру Павловну САВЕЛЬЕВУ,
Ульяну Кантемировну ЗАБАЙКИНУ,
Людмилу Сергеевну ПОЛЯКОВУ,
Евгения Владимировича КРЮКОВА,
Эльвиру Леонидовну ШЕМЧУК.

С 80-летием!
Ларису Николаевну МЕДВЕДЕВУ,
Людмилу Васильевну ГИНЗБУРГ,
Валентина Сергеевича ЗОРИНА,
Нелю Терентьевну ГОЛУБКОВУ,
Бориса Николаевича СЕРОВА,
Фриду Александровну КОЛОБОВУ,
Татьяну Александровну ГРИБАНОВУ,
Галину Федоровну ПЕТРОВУ,
Рузину Абдуллахтовну КАМАЛЕТДИНОВУ,
Аллу Вячеславовну УСТИНОВСКУЮ,
Лилию Александровну БУБНОВУ,
Валентину Дмитриевну ФЕДОРОВУ.

С 75-летием!
Людмилу Егоровну БЕЛЯЕВУ,
Миру Иосифовну ПАЗИНУ.

С 70-летием!
Татьяну Николаевну АКИМОВУ,
Галию Камалдиновну ГЛУШАКОВУ,
Аллу Александровну ГАВРИЛОВУ.

Желаем вам здоровья, счастья и мирного неба над головой!

График приема депутатов Муниципального Совета муниципального образования МО «Купчино»

СПб, ул. Будапештская, дом 19, корпус 1, 2-й этаж

Ф.И.О.	Время приема	
Избирательный округ №216		
Баранов Дмитрий Евгеньевич	Второй вторник	16.00—18.00
Гапанович Антонина Леонидовна	Последний вторник	14.00—16.00
Кузнецов Владимир Алексеевич	Третий четверг	16.00—18.00
Фомина Елена Васильевна	Вторник, четверг	16.00—18.00
Яровой Александр Степанович	Первая и третья среда	14.00—16.00
Избирательный округ №217		
Логинов Евгений Игоревич	Первая и третья среда	16.00—18.00
Мерзлякова Мария Геннадьевна	Третья среда	18.00—20.00
Свиридов Анатолий Валерьевич	Первая пятница	16.00—17.00
Середа Елена Валентиновна	Последний четверг	17.00—18.00
Смехов Александр Евгеньевич	Третий четверг	16.00—18.00
Избирательный округ №218		
Ерёмина Светлана Николаевна	Первый четн. вторник	11.30—13.30
Маликов Александр Сергеевич	Первый понедельник	16.00—18.00
Мельникова Инна Васильевна	Вторая среда	16.00—18.00
Соколов Вячеслав Юрьевич	Вторая среда	16.00—17.00
Черепанов Михаил Сергеевич	Каждый четверг	16.00—18.00
Избирательный округ №219		
Борзанова Марина Валентиновна	Каждый вторник	17.00—18.00
Иванова Елена Владимировна	Вторая среда	18.30—19.30
Коротких Анастасия Валерьевна	Первый вторник	16.00—18.00
Куракин Максим Александрович	Вторая среда	16.00—18.00
Трубицын Юрий Николаевич	Каждый четверг	16.00—18.00
Часы приема Главы муниципального образования «Купчино»		
Черепанов Михаил Сергеевич	Каждый четверг	16.00–18.00

График приема граждан структурными подразделениями Местной администрации

СПб, ул. Бухарестская, дом 43

И.о. Главы Местной администрации		
Батанов Сергей Валентинович	Вторник, четверг	10.00–12.00
Заместитель Главы Местной администрации		
Орлова Алена Сергеевна	Вторник, четверг	14.00—16.00
Общий отдел		
Михайлова Ольга Алексеевна	Вторник Четверг	12.00–13.00 14.00–15.00
Отдел благоустройства		
Степовая Виктория Викторовна	Вторник, четверг	14.00–16.00
Отдела опеки и попечительства (ул. Будапештская, дом 19, корпус 1)		
Лунина Жанна Юрьевна	Понедельник Четверг	15.00–17.00 10.00–12.00

Мы были солдатами и просто делали свою работу

Прохор Григорьевич и Мария Павловна ГРИГОРЬЕВЫ — старожилы округа. Они живут в Купчино без малого полвека. Оба прошли войну, оба имеют звания «Ветеран войны» и «Ветеран труда» и уже давно сыграли бриллиантовую свадьбу. Вместе они уже 68 лет. В канун 73-й годовщины Великой Победы они делятся с нами воспоминаниями.

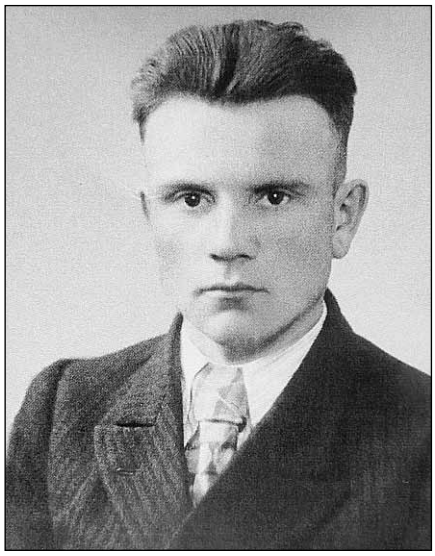

Прохор Григорьевич и Мария Павловна. Начало 1950-х гг.

От Кавказа до Карпат без единой царапины

Прохор Григорьевич Григорьев родился в 1924 году в деревне Ново-Десятниково на самой границе с Монголией. Его родители — отец, Григорий Иванович, и мать, Авдотья Ефимовна — были простыми крестьянами. В семье росло четверо сыновей: Илларион, Иван, Прохор и Сергей. Когда Прохору исполнилось четыре года, мать умерла, и больше, чем отец, о Прохоре заботился старший из братьев — Илларион. Прохор Григорьевич даже вписал его в качестве отца в солдатскую книжку.

За два года до начала войны он перебрался в Улан-Удэ. Окончил фабрично-заводское училище при стекольном заводе и даже начал работать. Но в октябре 1941 его призвали в армию, хотя ему едва исполнилось 17 лет.

«К июлю 1941 года японцы вдвое увеличили Квантунскую армию, стоявшую в Манчжурии. И хотя открыто не нападали, всё время устраивали на границе провокации. 15 сентября 1941 года был создан Забайкальский фронт. Военнослужащих не хватало, поэтому начали призывать и 17-летних», — поясняет Прохор Григорьевич.

Он попал в 50-й отдельный Кавказский кавалерийский полк, охранявший границу с Маньчжурией. Поначалу мальчишку определили писарем-каптенармусом (кладовщиком). Эта должность перешла в Красную, а затем в Советскую Армию по наследству из царской армии и сохранялась до конца 50-х годов прошлого века.

В начале 1942 года полк перебросили в Северо-Кавказский военный округ, где Прохор Григорьевич прослужил до 1944 года. О войне он рассказывать не любит: «Чувство страха от разрыва снарядов свиста пуль, грохота орудий испытываю даже сейчас».

А между тем, судьба его хранила — за четыре года войны под ним было убито четыре коня, а его самого ни разу даже не ранило. Так и проскакал он от Кавказа до Карпат без единой царапины. Командир отделения Прохор Григорьев в звании гвардии сержанта принимал участие в освобождении столицы Венгрии в составе 11-го кавалерийского кавказского казачьего полка. Был награжден медалью «За взятие Будапешта». Война для него закончилась там же, в Будапеште.

После этого его перебросили на Урал и даже направили в кавалерийское училище, но закончить его он не смог — училище расформировали. А в конце 1945 года вышел указ о призыве на военную службу юношей определенных годов рождения, и по возрасту Прохор Григорьевич снова попадал под мобилизацию. Так что служить ему пришлось до 1947 года.

После демобилизации он отправился к другому старшему брату — Ивану, который работал в тот момент в Белоруссии. Там он поступил в училище и получил специальность электромонтер. Уже оттуда на два года завербовался в Ленинград... и не смог расстаться с нашим городом после окончания контракта.

«В 1950 году, когда срок моей вербовки подходил к концу, я пошел на завод “Электросила”, — воспоминает Прохор Григорьевич. — Меня взяли в электроремонтный цех №35, где я и проработал 48 лет до выхода на заслуженный отдых в 1989 году».

Наш эшелон повезли навстречу фашистам

Семья Марии Павловны переехала в Ленинград из Вологодской области в 1935 году. Отец Марии Павловны, Павел Федорович Бару-

нин, работал здесь строителем, а мать — Наталья Ивановна поначалу оставалась в деревне неподалеку от городка Устюжна, но после рождения четвертого ребенка настояла, чтобы муж либо оставался с ними, либо забрал их в город.

Так семья с четырьмя детьми — Марией, Татьяной, Анной и Василием оказалась в комнате общежития на углу Расстанной улицы и Лиговского проспекта, где они и провели всю блокаду. А перед самой войной у Баруниных родился пятый, последний ребенок — Галина.

Мария окончила семь классов в школе на Расстанной улице (сейчас в этом здании находится Санкт-Петербургский социальный техникум), затем фабрично-заводское училище и работала на радиотехническом приборостроительном заводе имени Н.Г. Козицкого гравировщицей.

Когда началась война, ей уже исполнилось 20 лет. Отца забрали на фронт, и он погиб 13 декабря 1943 года на Пулковских высотах. Мария осталась в семье старшей. Завод им. Козицкого собирались эвакуировать, и сотрудникам в приказном порядке вместе с семьями велели прийти на пункт сбора с вещами.

«Нас повезли в теплушках почему-то в сторону Кировского завода, — рассказывает Мария Павловна. — Там состав остановился и стоял месяц. Домой никому возвращаться не разрешали. Мы так и жили там "до особого распоряжения", копали окопы. Наконец, когда выяснилось, что эшелон находится в прифронтовой полосе, нас отпустили по домам».

Прохор Григорьевич и Мария Павловна с внуком Сашей

Марию Павловну призвали телефонистом-разведчиком отдельной зенитной артиллерийской бригады ПВО. «Штаб подразделения находился на площади Труда, а мы сидели на крыше и корректировали огонь, — вспоминает Мария Павловна. — В бригаде все знали, что я из многодетной семьи, поэтому всегда старались что-то собрать, даже очистки с кухни. Но домой мне удавалось попадать редко».

Семья Баруниных оставалась в блокадном городе вплоть до 1943 года. Выживали как все, каждый день ходили под смертью. «Моя сестра Таня работала на Васильевском острове, ежедневно ходила туда пешком на работу и очень уставала, — делится воспоминаниями Мария Павловна. — Как-то раз, когда она пришла с работы, мама попросила ее сходить с ней за дровами, еле-еле уговорила. Едва они ушли за дровами, начался обстрел, и в то место, где стояла Танина кровать, угодил снаряд, а на младшую Галю упал шкаф, накрыл ее и спас от осколков».

Мария Павловна (слева), 1944 г.

Марии Павловне все-таки удалось отправить семью в эвакуацию в 1943 году. Эшелон собирались отправить на Урал, а в итоге он поехал через Вологодскую область. «Когда мама поняла, что они находятся недалеко от нашей родной деревни, она сошла вместе с сестрами и братом и осталась там, откуда родители уехали за шесть лет до начала войны», — рассказывает Мария Павловна.

А сама она продолжала воевать. Была ранена в шею, но быстро смогла вернуться в строй. Награждена медалью «За оборону Ленинграда», ее заслуги в обороне нашего города в конце XX века были отмечены и медалью Георгия Жукова.

После окончательного снятия блокады Мария Павловна вызвала родных из Вологодской области. Не без трудностей, но семья воссоединилась.

И дольше века длится день

После освобождения Ленинграда Мария Павловна устроилась на работу на электротехнический завод Министерства путей сообщения, на котором трудилась около 30 лет.

А 1951 год стал для нее судьбоносным. На дне рождения у своего приятеля она познакомилась с Прохором Григорьевичем. С тех пор они не расставались ни на день.

Их первым жильем стала комната в бараке неподалеку от завода «Электросила», затем они 13 лет прожили в доме №13 на Авиационной улице. А в 1971 году Марии Павловне от ее завода дали квартиру на улице Турку — помогли старые боевые друзья.

До недавнего времени Прохор Григорьевич и Мария Павловна любили возиться на даче, принимать гостей. Сегодня здоровье уже не позволяет им выходить из дома. За ними ухаживает дочь — Валентина Прохоровна, навещают два внука, скоро на свет должна появиться и правнучка.

Ксения КИРИЛЛОВА
Фото из семейного архива Григорьевых

Согласовывать текущие возможности города с новыми задачами его развития

Георгий Полтавченко 25 апреля выступил перед Законодательным Собранием Санкт-Петербурга с ежегодным отчетом о результатах деятельности правительства и губернатора Санкт-Петербурга за 2017 год.

Губернатор города отметил: «После серьезных успехов двух предыдущих лет было важно закрепиться на высоте, до которой город прежде не поднимался, подготовить ресурсы и кадры для следующего рывка. Петербург с этой задачей справился... Мы прибавили на таких ключевых направлениях, как устойчивость экономики, народосбережение, комфорт городской среды».

«Ожидаемая продолжительность жизни в Петербурге достигла исторического максимума — 75,4 года. Шестой год подряд у нас фиксируется естественный прирост населения, — отметил в своем отчете Георгий Полтавченко. — В 2017 году темпы роста заработной платы в городе были лучшими в стране. Номинальная увеличилась без малого на 10%, реальная — на 5,4%. Зарплаты врачей, учителей и работников культуры превысили целевые значения, установленные к 2018 году.

Уровень безработицы по методике Международной организации труда опустился до 1,5%. На 15% увеличилось количество высокопроизводительных рабочих мест. Второй год подряд петербургской экономикой востребовано свыше 3 млн 100 тысяч работников. На 17% вырос оборот продукции и услуг, производимых малым бизнесом, на 14% — оборот оптовой торговли.

Город впервые получил более полутриллиона рублей доходов. Увеличение за год — 7,4%. Собственные налоговые и неналоговые доходы Петербурга с учетом инфляции прибавили 4%, что в два раза лучше, чем в 2016 году...

Сегодняшний день Петербурга надежно обеспечен продолжающимся экономическим ростом и правильной концентрацией городских и федеральных ресурсов. По наиболее перспективным направлениям развития, прежде всего связанным с новыми технологиями и цифровизацией, создан хороший задел. Теперь необходимо как никогда серьезно подумать о завтрашнем дне. О тех, кто обеспечит нашему городу лидерские позиции через 10—15 лет. И о наших задачах в рамках объявленного президентом России Десятилетия детства, которое потребует от нас серьезной работы по решению большого количества задач во всех социально значимых сферах.

С 1 января 2018 года Петербург начал выплачивать единовременную компенсацию в размере 50 тысяч рублей женщинам, родившим первого ребенка в возрасте от 20 до 24 лет включительно Мы предлагаем с 2019 года ввести в Петербурге региональную ежемесячную денежную выплату родителям, которые решат воспитывать дома ребенка от 1,5 до 3 лет».

Отдельно губернатор остановился на принципах дальнейшего развития нашего города: «Успехи последних лет, выделяющие Санкт-Петербург среди остальных регионов России, стали возможны благодаря исключительно перспективной конфигурации факторов. Одним из решающих была “Стратегия-2030”. Я считаю, Стратегию мы составили правильную. Поэтому мы будем ее не переделывать, а пересматривать. Мы должны взять и посмотреть, как обозначенные нами цели и средства их достижения сочетаются с текущими возможностями города и новыми задачами развития, поставленными президентом России. Эта работа уже началась».

Завещание или договор дарения?

Продолжаем отвечать на самые актуальные вопросы, которые задают наши читатели по правовой и юридической тематике. Рубрику ведет Елена Васильевна ФОМИНА, депутат муниципального образования Купчино.

Вопрос: Хочу, чтобы мой дом достался внучке. Как лучше оформить: завещанием или подарить?

Ответ: При наличии в семье добропорядочных отношений существенной разницы нет. Собственник вправе распоряжаться принадлежащим ему имуществом по своему усмотрению: продать, подарить передать по наследству и т. п.

Различие состоит в том, что по договору дарения дом переходит в собственность одаряемого непосредственно после государственной регистрации перехода права собственности. Это дает право одаряемому лицу распорядиться домом без согласия дарителя.

Договор дарения — это двухсторонняя сделка, в которой выражено желание дарителя и согласие одаряемого. Даритель вправе отменить или изменить дарение только в исключительных случаях, если одаряемый совершил покушение на его жизнь, жизнь кого-либо из членов его семьи или близких родственников, либо умышленно причинил дарителю телесные повреждения. В договоре может быть обусловлено право дарителя отменить дарение в случае, если он переживет одаряемого.

В отличие от этого, завещание — это односторонняя сделка, в ней выражена воля завещателя. О наличии и содержании завещания наследник может не знать. По завещанию дом переходит в собственность наследника только после смерти наследователя. Наследователь в любое время может отменить или изменить свое завещание, никому не объясняя причин.

Завещание оформляется у нотариуса, а государственная регистрация потребуется только при оформлении права собственности на дом при наличии свидетельства о праве на наследство, которое выдается наследнику, как правило, по истечении шести месяцев после смерти наследователя.

В соответствии со статьями 37 и 39 основ законодательства РФ о нотариате, в случае отсутствия в поселении или расположенном на межселенной территории населенном пункте нотариуса, нотариальные действия, в том числе удостоверение завещания, могут совершать главы местной администрации поселений и уполномоченные должностные лица местного самоуправления.

Доходы, полученные по договору дарения либо в порядке наследования, от налога на доходы физических лиц освобождаются, если стороны являются членами семьи или близкими родственниками, в том числе дедушкой, бабушкой и внуками. Таким образом, любое ваше решение для внучки не будет обременительным.

АКТУАЛЬНО

Будьте внимательны на дорогах

В целях снижения уровня аварийности среди пешеходов на территории нашего района с 16 по 30 апреля 2018 года прошла профилактическая операция «Пешеход. Пешеходный переход».

Во время мероприятия были организованы проверки обустройства пешеходных переходов, правильности установки на них дорожных знаков и нанесения дорожной разметки.

Согласно п. 4.1 ПДД РФ, пешеходы должны двигаться по тротуарам и, согласно п. 4.3 ПДД, должны пересекать проезжую часть по пешеходным переходам. За нарушение этих пунктов Правил налагается административное взыскание в виде предупреждения или штрафа в размере 500 рублей.

Водители в зоне нерегулируемого пешеходного перехода, согласно п. 14.1 ПДД, должны пропускать пешеходов, переходящих проезжую часть или вступивших на нее для осуществления перехода. Также, согласно п. 13.1 ПДД, при повороте направо или налево водитель обязан уступить дорогу пешеходам, переходящим проезжую часть дороги, на которую он поворачивает. За невыполнение этих пунктов Правил на водителя налагается административное взыскание в виде штрафа 1500 рублей.

ОГИБДД по Фрунзенскому району

ПЕРВЫЙ КАНАЛ

5.00 Телеканал Доброе утро
9.00, 11.00, 3.00 Новости
9.20 Контрольная закупка
9.55 Жить здорово! (16+)
12.00 Торжественная церемония вступления в должность Президента Российской Федерации В.В. Путина
12.50, 17.00, 18.25 Время покажет (16+)
15.00 Новости с субтитрами
15.15 Давай поженимся! (16+)
16.00 Мужское / Женское (16+)
18.00 Вечерние новости с субтитрами
18.50 На самом деле (16+)
19.50 Пусть говорят (16+)
21.00 Время
21.45 Т/с ПРЕМЬЕРА. «ПО ЗАКОНАМ ВОЕННОГО ВРЕМЕНИ» (12+)
23.45 Концерт Елены Ваенги Военные песни
1.10 Х/ф «ЖЕНЯ, ЖЕНЕЧКА И «КАТЮША»
2.45, 3.05 Д/с «Маршалы Победы» (16+)

РОССИЯ 1

5.00, 9.15 Утро России
9.00, 11.00, 17.00, 20.00 Вести
10.00, 17.40 60 минут (12+)
12.00 Торжественная церемония вступления в должность Президента Российской Федерации В.В. Путина
12.50 Д/ф «Путин»
20.45 Вести. Местное время
21.00 Х/ф «ЛЕГЕНДА О КОЛОВРАТЕ» (12+)
23.30 Вечер с Владимиром Соловьёвым (12+)
2.25 Х/ф «СТАЛИНГРАД»

ТВ ЦЕНТР

6.00 Настроение
8.05 Х/ф «БАЛАМУТ» (12+)
9.55, 11.50 Х/ф «ЖДИТЕ НЕОЖИДАННОГО» (12+)
11.30, 14.30, 19.40, 22.00 События
13.55 Городское собрание (12+)
14.50 Город новостей
15.05 Т/с «ПУАРО АГАТЫ КРИСТИ» (12+)
17.00 Естественный отбор (12+)
17.50 Х/ф «ДОМ У ПОСЛЕДНЕГО ФОНАРЯ» (12+)
20.00 Петровка, 38 (16+)
20.20 Право голоса (16+)
22.35 Нелюбовь с первого взгляда. Спецрепортаж (16+)
23.10 Д/ф «Без обмана. Крылатая еда» (16+)
0.00 Х/ф «РОДСТВЕННИК» (16+)
1.50 Х/ф «МОЙ ДОМ - МОЯ КРЕПОСТЬ» (16+)
3.40 Т/с «ВЕРА» (16+)
5.30 Д/с «Обложка» (16+)

НТВ

5.00, 6.05 Т/с «АЛИБИ» НА ДВОИХ» (16+)
6.00, 10.00, 16.00, 19.00 Сегодня
7.00 Деловое утро НТВ (12+)
9.00 Т/с «МУХТАР. НОВЫЙ СЛЕД» (16+)
10.20 Т/с «БРАТАНЫ» (16+)
12.00 Торжественная церемония вступления в должность Президента Российской Федерации В.В. Путина
12.50, 16.30 Место встречи
17.20 ДНК (16+)
18.15, 19.40 Т/с «МОРСКИЕ ДЬЯВОЛЫ. СМЕРЧ. СУДЬБЫ» (16+)
21.00 Т/с «ПОСОЛЬСТВО» (16+)
23.30 Итоги дня
0.00 Х/ф «СОЧИНЕНИЕ КО ДНЮ ПОБЕДЫ» (16+)
2.00 Концерт Ансамбля песни и пляски Российской Армии им. А.В. Александрова на Поклонной горе (12+)
3.55 Д/с «Вторая мировая. Великая Отечественная» (16+)

РОССИЯ К

6.30, 7.00, 7.30, 8.00, 10.00, 15.00, 19.30, 23.00 Новости культуры
6.35 Легенды мирового кино
7.05 Д/с «Эффект бабочки»
7.35, 20.05 Правила жизни
8.10, 23.20 Х/ф «ЧЕЛОВЕК НА ПОЛУСТАНКЕ»
9.15 Д/ф «Николай Крючков»
10.15, 17.45 Наблюдатель
11.10, 0.25 XX век
12.05 Мы - грамотеи!
12.45, 1.20 Д/ф «Тайны нурагов и «канто-а-теноре» на острове Сардиния»
13.00 Черные дыры. Белые пятна
13.40, 20.45 Д/ф «В поисках Святого Грааля»
14.30 Д/с «Сигналы точного времени»
15.10, 1.40 П.И. Чайковский. Времена года. Российские звезды фортепианного искусства
16.00 Д/с «На этой неделе... 100 лет назад. Нефронтовые заметки»
16.30 Агора
17.30 Д/ф «Реймсский собор. Вера, величие и красота»
18.45 Больше, чем любовь
19.45 Главная роль
20.30 Спокойной ночи, малыши!
21.35 Сати. Нескучная классика
22.15 Д/ф «Они шли за Гитлером. История одной коалиции»
2.30 Д/с «Жизнь замеча

ДОМАШНИЙ

6.30, 18.00, 23.40, 5.10 6 кадров (16+)
7.40 По делам несовершеннолетних (16+)
9.45 Давай разведёмся! (16+)
11.45, 1.30 Тест на отцовство (16+)
12.45, 2.30 Д/с «Понять. Простить» (16+)
14.25 Х/ф «КАК ВЫЙТИ ЗАМУЖ ЗА МИЛЛИОНЕРА» (16+)
19.00 Х/ф «БЕЛАЯ ВОРОНА» (16+)
22.40, 0.30 Т/с «ГЛУХАРЬ» (16+)
4.10 Д/с «Замуж за рубеж» (16+)
5.30 Жить вкусно с Джейми Оливером (16+)

РЕН ТВ

5.00, 4.00 Территория заблуждений с Игорем Прокопенко (16+)
6.00 Документальный проект (16+)
7.00 С бодрым утром! (16+)
8.30, 12.30, 16.30, 19.30 Новости (16+)
9.00 Военная тайна с Игорем Прокопенко (16+)
13.00, 16.00, 17.00, 2.00 Самые шокирующие гипотезы (16+)
20.00 Х/ф «ВЕЛИКИЙ УРАВНИТЕЛЬ» (16+)
22.30 Х/ф «РЭД» (16+)
0.30 Х/ф «КОБРА» (16+)
3.00 Тайны Чапман (16+)

ТНТ

7.00, 7.30, 8.00, 8.30, 6.00, 6.30 ТНТ. Best (16+)
9.00 Дом-2. Lite (16+)
10.15 Дом-2. Остров любви (16+)
11.30 Холостяк (16+)
13.00, 13.30, 14.00, 14.30, 15.00, 15.30, 16.00, 16.30, 17.00, 17.30, 18.00, 18.30 Т/с «УНИВЕР. НОВАЯ ОБЩАГА» (16+)
19.00, 19.30 Т/с «УЛИЦА» (16+)
20.00, 20.30 Т/с «САШАТАНЯ» (16+)
21.00 Где логика? (16+)
22.00 Однажды в России (16+)
23.00 Дом-2. Город любви (16+)

0.00 Дом-2. После заката (16+)
1.00 Песни (16+)
2.00 Т/с «ПОСЛЕДОВАТЕЛИ» (18+)
3.00, 4.00 Импровизация (16+)
5.00 Comedy Woman (16+)

СТС

6.00 М/с «Смешарики» (0+)
6.15 М/с «Да здравствует король Джулиан!» (6+)
6.40 М/ф «Мишки Буни. Тайна цирка» (6+)
8.30 М/с «Том и Джерри» (0+)
9.00, 0.30 Шоу Уральских пельменей (16+)
9.45 Х/ф «ФАНТАСТИЧЕСКИЕ ТВАРИ И ГДЕ ОНИ ОБИТАЮТ» (16+)
12.30 Т/с «КУХНЯ» (12+)
17.30 М/ф «Кунг-фу Панда» (6+)
19.10 М/ф «Шрек» (6+)
21.00 Х/ф «ТРАНСФОРМЕРЫ» (12+)
23.50 Кино в деталях с Фёдором Бондарчуком (18+)
1.00 Взвешенные и счастливые люди (16+)
3.00 Х/ф «СОРВИГОЛОВА» (12+)
5.00 Т/с «ЭТО ЛЮБОВЬ» (16+)
5.30 Ералаш (0+)
5.50 Музыка на СТС (16+)

ТВ-3

6.00, 5.45 М/ф «Мультфильмы» (0+)
9.30, 10.00, 17.35, 18.10 Д/с «Слепая» (12+)
10.30, 11.00, 16.00, 16.30, 17.00 Д/с «Гадалка» (12+)
11.30, 12.30 Не ври мне! (12+)
13.30, 14.00, 14.30 Д/с «Охотники за привидениями» (16+)
15.00 Мистические истории (16+)
18.40, 19.30, 20.30, 21.15, 22.00 Т/с «КОСТИ» (12+)
23.00 Х/ф «НА КРЮЧКЕ» (16+)
1.15, 2.00, 3.00 Т/с «СКОРПИОН» (16+)
3.45, 4.45 Д/с «Тайные знаки» (12+)

ЗВЕЗДА

6.00 Сегодня утром
8.00, 9.15 Х/ф «ОТЕЦ СОЛДАТА» (6+)
9.00, 13.00, 18.00, 23.00 Новости дня
10.00, 14.00 Военные новости
10.10, 13.15, 14.05 Т/с «БИТВА ЗА МОСКВУ» (12+)
18.40 Д/ф «План Розенберга. Нюрнбергские уроки» (12+)
19.35 Военная приемка. След в истории (12+)
20.20 Специальный репортаж (12+)
20.45 Д/с «Загадки века с Сергеем Медведевым» (12+)
21.35 Особая статья (12+)
23.15 Х/ф «ГОРЯЧИЙ СНЕГ» (6+)
1.20 Х/ф «В НЕБЕ «НОЧНЫЕ ВЕДЬМЫ» (6+)
2.55 Х/ф «УЛИЦА МЛАДШЕГО СЫНА» (6+)
4.55 Д/с «Города-герои» (12+)

ПЯТЫЙ КАНАЛ

5.00, 9.00, 13.00, 22.00 Известия
5.10 Д/ф «Лунное шоу. Правда или вымысел» (12+)
6.05, 7.05, 8.00, 9.25 Т/с «ВРЕМЯ ДЛЯ ДВОИХ» (16+)
10.20, 11.10, 12.05, 13.25, 14.20, 15.15, 16.10, 17.05 Т/с «ВРЕМЕННО НЕДОСТУПЕН» (16+)
18.00, 18.50, 19.40, 20.25, 21.10, 22.30, 23.20 Т/с «СЛЕД» (16+)
0.00 Известия. Итоговый выпуск
0.30, 1.30, 2.30, 3.30 Т/с «СЕДЬМАЯ РУНА» (16+)

МАТЧ ТВ

6.30 Звёзды футбола (12+)
7.00, 8.25, 11.00, 13.35 Новости
7.05, 13.40, 23.40 Все на Матч!
8.30 Хоккей. Латвия - Финляндия. Чемпионат мира. Трансляция из Дании (0+)
11.05 Хоккей. Словакия - Швейцария. Чемпионат мира. Трансляция из Дании (0+)
14.10 Хоккей. Россия - Австрия. Чемпионат мира. Трансляция из Дании (0+)
16.40, 19.40 Все на хоккей!
17.10 Хоккей. Россия - Белоруссия. Чемпионат мира. Прямая трансляция из Дании
20.00 Наши на ЧМ (12+)
20.20 Тотальный футбол
21.10 Хоккей. Канада - Дания. Чемпионат мира. Прямая трансляция из Дании
0.10 Хоккей. Швеция - Франция. Чемпионат мира. Трансляция из Дании (0+)
2.40 Футбол. Челси - Ливерпуль. Чемпионат Англии (0+)
4.40 Д/ф «Златан. Начало» (16+)

САНКТ-ПЕТЕРБУРГ

6.00 Х/ф «ПИЛОТЫ» (16+)
7.30, 10.45, 19.55 Малые родины большого Петербурга (6+)
7.45, 9.05 Хорошее Утро
9.00, 11.00, 18.00 Новости
10.00 Полезная консультация
10.25 Д/ф «Ощущение войны» (12+)
11.15, 13.20, 14.15, 15.20 Х/ф «БАТАЛЬОНЫ ПРОСЯТ ОГНЯ» (12+)
13.15, 15.15, 22.30, 4.45 Новости спорта
13.30, 18.35 Время суток
14.00 Районы. Кварталы (6+)
18.15 Бизнес-Петербург
18.20 Д/с «Адреса революции» (6+)
19.05 Д/с «Война после Победы» (16+)
20.10 Х/ф «ВОЕННО-ПОЛЕВОЙ РОМАН» (12+)
22.00, 4.15 Новости. Итоги дня
22.35, 4.50 Вектор успеха (12+)
22.45, 5.10 Культурная эволюция (16+)
23.00, 5.00 Степень защиты с Еленой Болдышевой (16+)
23.10, 5.25 Такой футбол (6+)
23.45 Д/ф «Обыкновенный фашизм» (12+)
2.10 Х/ф «ЖЕНА СМОТРИТЕЛЯ ЗООПАРКА» (16+)

ОТР ОБЩЕСТВЕННОЕ ТЕЛЕВИДЕНИЕ РОССИИ

4.45, 14.05, 21.05 Прав!Да? (12+)
5.40, 13.00 Д/с «Святыни Кремля» (12+)
6.40, 15.20 Культурный обмен (12+)
7.30 Д/ф «Моя война» (12+)
8.00, 1.00 Календарь (12+)
8.40, 16.10 Д/с «Равная величайшим битвам» (12+)
9.30 Большая страна: в деталях (12+)
9.45, 0.50 Активная среда (12+)
10.00, 11.00, 12.40, 14.00, 15.00 Новости
10.05, 11.05, 22.00 Т/с «НАСЛЕДНИЦЫ» (12+)
12.00 Торжественная церемония вступления в должность Президента Российской Федерации В.В. Путина
17.00, 1.45 ОТРажение (12+)
23.50 Д/с «Поколения Победителей» (12+)

ПЕРВЫЙ КАНАЛ

5.00 Телеканал Доброе утро
9.00, 3.00 Новости
9.15 Контрольная закупка
9.50 Жить здорово! (16+)
10.55 Модный приговор
12.00, 15.00 Новости с субтитрами
12.15, 17.00, 18.25 Время покажет (16+)
15.15 Давай поженимся! (16+)
16.00 Мужское / Женское (16+)
18.00 Вечерние новости с субтитрами
18.50 На самом деле (16+)
19.50 Пусть говорят (16+)
21.00 Время
21.30 Т/с ПРЕМЬЕРА. «ПО ЗАКОНАМ ВОЕННОГО ВРЕМЕНИ» (12+)
23.30 Евровидение-2018. Первый полуфинал
1.25, 3.05 Х/ф «НА ВОЙНЕ КАК НА ВОЙНЕ»
3.15 Д/с «Маршалы Победы» (16+)
4.15 Песни Весны и Победы

РОССИЯ 1

5.00, 9.15 Утро России
9.00, 11.00, 20.00 Вести
10.00 Д/ф «На честном слове и на одном крыле»
11.40, 20.45 Вести. Местное время
11.55 Аншлаг и Компания (16+)
14.05 Х/ф «ПТИЧКА ПЕВЧАЯ» (12+)
17.55 Праздничный концерт, посвящённый Дню Победы
21.00 Х/ф «НА ПОРОГЕ ЛЮБВИ» (12+)
0.45 Х/ф «ОНИ СРАЖАЛИСЬ ЗА РОДИНУ»

ТВ ЦЕНТР

6.00 Настроение
8.00 Доктор И... (16+)
8.35 Х/ф «СМЕЛЫЕ ЛЮДИ»
10.35 Д/ф «Владимир Этуш. Меня спасла любовь» (12+)
11.30, 14.30, 19.40, 22.00 События
11.50 Т/с «КОЛОМБО» (12+)
13.40 Мой герой (12+)
14.50 Город новостей
15.05 Т/с «ПУАРО АГАТЫ КРИСТИ» (12+)
17.00 Естественный отбор (12+)
17.50 Х/ф «ДОМ У ПОСЛЕДНЕГО ФОНАРЯ» (12+)
20.00 Петровка, 38 (16+)
20.20 Право голоса (16+)
22.30 Х/ф «ДОРОГА НА БЕРЛИН» (12+)
0.15 Х/ф «ПЕРЕВОДЧИК» (12+)
4.10 Т/с «ВЕРА» (16+)
6.00 Д/ф «Валентин Зубков. Поцелуй над пропастью» (12+)

НТВ

5.00, 6.05 Т/с «АЛИБИ» НА ДВОИХ» (16+)
6.00, 10.00, 13.00, 16.00, 19.00 Сегодня
7.00 Деловое утро НТВ (12+)
9.00 Т/с «МУХТАР. НОВЫЙ СЛЕД» (16+)
10.25 Т/с «БРАТАНЫ» (16+)
13.25 Обзор. Чрезвычайное происшествие
14.00, 16.30, 2.15 Место встречи
17.20 ДНК (16+)
18.15, 19.40 Т/с «МОРСКИЕ ДЬЯВОЛЫ. СМЕРЧ. СУДЬБЫ» (16+)
21.00 Т/с «ПОСОЛЬСТВО» (16+)
23.30 Итоги дня
0.00 Х/ф «СВОИ» (16+)
4.10 Алтарь Победы (0+)

РОССИЯ К

6.30, 7.00, 7.30, 8.00, 10.00, 15.00, 19.30, 23.00 Новости культуры
6.35 Легенды мирового кино
7.05 Д/с «Пешком...»
7.35, 20.05 Правила жизни
8.10, 23.20 Х/ф «ИВАН»
9.25 М/ф «Письма»
9.40, 19.45 Главная роль
10.15, 17.45 Наблюдатель
11.10, 0.30 XX век
12.25 Гений
13.00 Сати. Нескучная классика
13.40, 20.45 Д/ф «Жизнь и смерть в Помпеях»
14.30 Д/с «Сигналы точного времени»
15.10, 1.50 Владимир Овчинников. Произведения С. Рахманинова
16.00 Пятое измерение
16.25 2 Верник 2
17.20 Д/с «Жизнь замечательных идей»
18.45 Больше, чем любовь
20.30 Спокойной ночи, малыши!
21.35 Искусственный отбор
22.15 Д/ф «Они шли за Гитлером. История одной коалиции»
2.40 Д/ф «Реймсский собор. Вера, величие и красота»

ДОМАШНИЙ

6.30, 18.00, 23.40, 5.35 6 кадров (16+)
7.45 По делам несовершеннолетних (16+)
9.50 Давай разведёмся! (16+)
11.50, 1.30 Тест на отцовство (16+)
12.50, 2.30 Д/с «Понять. Простить» (16+)
13.55 Т/с «УМНИЦА, КРАСАВИЦА» (16+)
19.00 Х/ф «В ПОЛДЕНЬ НА ПРИСТАНИ» (16+)
22.40, 0.30 Т/с «ГЛУХАРЬ» (16+)
3.35 Д/с «Замуж за рубеж» (16+)
6.00 Жить вкусно с Джейми Оливером (16+)

РЕН ТВ

5.00, 7.00, 3.30 Территория заблуждений с Игорем Прокопенко (16+)
6.00 Документальный проект (16+)
11.00 Вся правда о Ванге (16+)
13.00 Ванга. Продолжение (16+)
16.00 Наследница Ванги (16+)
17.00, 2.30 Тайны Чапман (16+)
18.00, 1.40 Самые шокирующие гипотезы (16+)
20.00 Х/ф «СУРРОГАТЫ» (16+)
21.30 Х/ф «УНИВЕРСАЛЬНЫЙ СОЛДАТ» (16+)
23.30 Х/ф «АГЕНТЫ А.Н.К.Л.» (16+)

ТНТ

7.00, 7.30, 8.00, 8.30, 6.00, 6.30 ТНТ. Best (16+)
9.00 Дом-2. Lite (16+)
10.15, 23.00 Дом-2. Остров любви (16+)
11.30 Перезагрузка (16+)
12.30, 13.00, 13.30, 14.00, 14.30, 15.00, 15.30, 16.00, 16.30, 17.00, 17.30, 18.00, 18.30 Т/с «УНИВЕР. НОВАЯ ОБЩАГА» (16+)
19.00, 19.30 Т/с «УЛИЦА» (16+)
20.00, 20.30 Т/с «САШАТАНЯ» (16+)
21.00, 3.00, 4.00 Импровизация (16+)
22.00 Студия Союз (16+)
0.00 Дом-2. После заката (16+)
1.00 Песни (16+)
2.00 Т/с «ПОСЛЕДОВАТЕЛИ» (18+)
5.00 Comedy Woman (16+)

СТС

6.00 М/с «Смешарики» (0+)
6.30, 8.10 М/с «Том и Джерри» (0+)

7.05 М/с «Команда Турбо» (0+)
7.30 М/с «Три кота» (0+)
7.45 М/с «Шоу мистера Пибоди и Шермана» (0+)
9.00, 0.00 Шоу Уральских пельменей (16+)
9.35 Х/ф «ТРАНСФОРМЕРЫ» (12+)
12.30 Т/с «КУХНЯ» (12+)
17.30 М/ф «Кунг-фу Панда-2» (0+)
19.10 М/ф «Шрек-2» (6+)
21.00 Х/ф «ТРАНСФОРМЕРЫ: МЕСТЬ ПАДШИХ» (16+)
1.00 Х/ф «ДЖУЛИ И ДЖУЛИЯ. ГОТОВИМ СЧАСТЬЕ ПО РЕЦЕПТУ» (12+)
3.25 М/ф «Крутые яйца» (6+)
5.15 Ералаш (0+)
5.50 Музыка на СТС (16+)

ТВ-3

6.00 М/ф «Мультфильмы» (0+)
9.30, 10.00, 17.35, 18.10 Д/с «Слепая» (12+)
10.30, 11.00, 16.00, 16.30, 17.00 Д/с «Гадалка» (12+)
11.30, 12.30 Не ври мне! (12+)
13.30, 14.00, 14.30 Д/с «Охотники за привидениями» (16+)
15.00 Мистические истории (16+)
18.40, 19.30, 20.30, 21.15, 22.00 Т/с «КОСТИ» (12+)
23.00 Х/ф «СРЕДЬ БЕЛА ДНЯ» (16+)
1.00, 1.45, 2.30, 3.30, 4.15 Т/с «ЭЛЕМЕНТАРНО» (16+)
5.15 Д/с «Тайные знаки» (12+)

ЗВЕЗДА

6.00 Сегодня утром
8.00, 9.15, 10.05 Т/с «МЫ ИЗ БУДУЩЕГО» (16+)
9.00, 13.00, 18.00, 23.00 Новости дня
10.00, 14.00 Военные новости
12.10, 13.15, 14.05 Х/ф «ЖИВЫЕ И МЕРТВЫЕ» (12+)
16.40 Д/с «Москва фронту» (12+)
17.10 Д/ф «Возмездие. После Нюрнберга» (12+)
18.40 Д/ф «Возврату подлежит. Долгий путь домой» (12+)
19.35 Легенды армии с Александром Маршалом (12+)
20.20 Специальный репортаж (12+)
20.45 Д/с «Улика из прошлого» (16+)
21.35 Особая статья (12+)
23.15 Х/ф «ЖАВОРОНОК»
1.00 Х/ф «ДВАЖДЫ РОЖДЕННЫЙ» (12+)
2.45 Х/ф «ИЖОРСКИЙ БАТАЛЬОН» (6+)
4.35 Х/ф «МОЙ ДОБРЫЙ ПАПА» (12+)

ПЯТЫЙ КАНАЛ

5.00, 9.00, 13.00, 22.00 Известия
5.10, 6.05, 7.05, 8.00 Т/с «СЕДЬМАЯ РУНА» (16+)
9.25, 10.20, 11.05, 12.05 Т/с «ПОД ЛИВНЕМ ПУЛЬ» (16+)
13.25, 14.25, 15.25, 16.20 Т/с «СМЕРШ» (16+)
17.20, 18.00, 18.45, 19.30, 20.20, 21.10, 22.30, 23.15 Т/с «СЛЕД» (16+)
0.00 Известия. Итоговый выпуск
0.30 Х/ф «ГЕНИЙ» (16+)
3.25 Д/ф «Направление «А» (16+)
4.15 Т/с «СТАРОЕ РУЖЬЕ» (16+)

МАТЧ ТВ

6.30 Звёзды футбола (12+)
7.00, 8.45, 11.30, 14.30, 17.05, 19.40 Новости
7.05, 11.35, 19.45, 23.40 Все на Матч!
8.50 Футбол. Атлетико (Мадрид) - Эспаньол. Чемпионат Испании (0+)
10.40 Тотальный футбол (12+)
12.00 Хоккей. США - Германия. Чемпионат мира. Трансляция из Дании (0+)
14.35 Хоккей. Россия - Белоруссия. Чемпионат мира. Трансляция из Дании (0+)
17.10 Хоккей. Австрия - Словакия. Чемпионат мира. Прямая трансляция из Дании
20.15 Специальный репортаж (12+)
20.35 Все на хоккей!
21.10 Хоккей. Чехия - Швейцария. Чемпионат мира. Прямая трансляция из Дании
0.20 Хоккей. Корея - Латвия. Чемпионат мира. Трансляция из Дании (0+)
2.50 Д/ф «Крутой вираж» (16+)
4.30 Футбол. Наполи - Торино. Чемпионат Италии (0+)

САНКТ-ПЕТЕРБУРГ

6.00, 7.00, 9.00, 12.00, 15.00, 18.00 Новости
6.10, 7.15, 18.40 Малые родины большого Петербурга (6+)
6.25, 12.50, 4.40 Д/с «Из всех орудий» (12+)
7.35, 22.35, 4.15 Вектор успеха (12+)
7.45, 9.05 Хорошее Утро
10.15 Д/ф «Родина-мать зовет» (16+)
10.45 Торжественно-траурная церемония, посвященная Дню Победы советского народа в Великой Отечественной войне 1941-1945 годов на Пискаревском мемориальном кладбище. Прямая трансляция
12.10 Д/с «Война после Победы» (16+)
13.30, 18.30 Время суток
14.00 Д/ф «Панфиловцы. Правда о подвиге» (16+)
14.45, 15.20 Х/ф «КЛЮЧИ ОТ НЕБА» (12+)
15.15, 22.30, 4.10 Новости спорта
16.30 Х/ф «ОДИН ШАНС ИЗ ТЫСЯЧИ» (16+)
18.20 Бизнес-Петербург
19.00 Улица Правды
20.00 Х/ф «БЕЛОРУССКИЙ ВОКЗАЛ» (12+)
22.00, 3.40 Новости. Итоги дня
22.45, 4.25 Культурная эволюция (16+)
23.00 Х/ф «АТЫ-БАТЫ, ШЛИ СОЛДАТЫ» (12+)
0.35 Х/ф «ВОРОТА В НЕБО» (12+)
2.10 Х/ф «ПИЛОТЫ» (16+)

ОТР ОБЩЕСТВЕННОЕ ТЕЛЕВИДЕНИЕ РОССИИ

5.05, 14.05, 21.05 Прав!Да? (12+)
6.00, 12.05, 23.40 Большая страна. Возможности (12+)
6.40, 9.45, 12.45 Активная среда (12+)
6.50, 15.20 Моя история (12+)
7.30, 0.30 Д/ф «Моя война» (12+)
8.00, 13.15 Календарь (12+)
8.40, 15.50 Д/с «Равная величайшим битвам» (12+)
9.30, 16.45 Вспомнить всё (12+)
10.00, 11.00, 12.00, 13.00, 14.00, 15.00 Новости
10.05, 11.05, 22.00 Т/с «НАСЛЕДНИЦЫ-2» (12+)
17.00, 1.45 ОТРажение (12+)
0.20 Дети войны (12+)
1.00 Календарь (12+)

ПЕРВЫЙ КАНАЛ

5.00, 9.50 Новости
5.10 День Победы. Праздничный канал
10.00 Москва. Красная площадь. Парад, посвященный Дню Победы
11.00 Новости с субтитрами
11.30 Х/ф «ДИВЕРСАНТ» (16+)
15.00 Бессмертный полк. Прямой эфир
17.00 Концерт, посвященный 45-летию фильма Офицеры в Государственном Кремлевском дворце
17.50 Х/ф «ОФИЦЕРЫ»
19.30 Х/ф «В БОЙ ИДУТ ОДНИ «СТАРИКИ»
21.00 Время
22.00 Праздничный салют, посвященный Дню Победы
22.10 Премьера. Москва. Кремль. Праздничный концерт ко Дню Победы
0.10 Х/ф «БЕЛОРУССКИЙ ВОКЗАЛ» (12+)
1.45 Х/ф «ОТРЯД ОСОБОГО НАЗНАЧЕНИЯ» (12+)
3.00 Х/ф «МЕРСЕДЕС» УХОДИТ ОТ ПОГОНИ» (12+)
4.15 Песни Весны и Победы

РОССИЯ 1

5.50, 11.00 День Победы. Праздничный канал
10.00, 0.45 Москва. Красная площадь. Военный парад, посвящённый 73-й годовщине Победы в Великой Отечественной войне 1941-1945 гг
14.00, 20.00 Вести
15.00 Бессмертный полк. Шествие в честь 73-й годовщины Великой Победы
18.00, 20.30, 22.15 Т/с «ОСТАТЬСЯ В ЖИВЫХ» (12+)
20.20 Вести. Местное время
22.00 Праздничный салют, посвящённый Дню Победы
1.45 Песни военных лет. Концерт Дмитрия Хворостовского

ТВ ЦЕНТР

6.40 Х/ф «...А ЗОРИ ЗДЕСЬ ТИХИЕ» (12+)
9.45, 22.10 События
10.00 Москва. Красная площадь. Военный парад, посвященный 73-й годовщине Победы в Великой Отечественной войне 1941-1945 годов
11.00 Х/ф «ДОБРОВОЛЬЦЫ»
12.35 Х/ф «ЗАСТАВА В ГОРАХ» (12+)
14.50 Бессмертный полк. Прямой эфир
16.00, 19.00, 22.30 Х/ф «БАЛЛАДА О БОМБЕРЕ» (16+)
18.55 Светлой памяти павших в борьбе против фашизма. Минута молчания
20.00 С Днём Победы! Праздничный концерт на Поклонной горе. Прямой эфир
22.00 С Днём Победы! Праздничный салют. Прямой эфир
1.20 Х/ф «СМЕЛЫЕ ЛЮДИ»
3.00 Д/ф «Георгий Юматов. О герое былых времён» (12+)
3.55 Д/ф «Небо кремлёвских лейтенантов» (12+)
4.35 Х/ф «ДОРОГА НА БЕРЛИН» (12+)

НТВ

5.10, 4.00 Алтарь Победы (0+)
6.05 Х/ф «БАЛЛАДА О СОЛДАТЕ» (0+)
8.00, 19.00 Сегодня
8.10 Х/ф «АТЫ-БАТЫ, ШЛИ СОЛДАТЫ...» (0+)
10.00 Москва. Красная площадь. Парад, посвященный Дню Победы
11.00 Жди меня. Специальный выпуск ко Дню Победы (12+)
13.00 Х/ф «ЛЕТЯТ ЖУРАВЛИ» (0+)
15.00 Х/ф «ОДИН В ПОЛЕ ВОИН» (12+)
19.35 Х/ф «В АВГУСТЕ 44-ГО...» (16+)
21.50 Х/ф «ТОПОР» (16+)
0.00 Х/ф «БЕЛАЯ НОЧЬ» (16+)

РОССИЯ К

6.30 Д/ф «Военные сороковые»
7.20 Х/ф «НЕИЗВЕСТНЫЙ СОЛДАТ»
10.45 Марк Бернес. Любимые песни
11.10, 0.15 Х/ф «НЕБЕСНЫЙ ТИХОХОД»
12.25 Д/ф «Они шли за Гитлером. История одной коалиции»
13.45 XX век
16.00 Х/ф «МЫ ИЗ БУДУЩЕГО»
18.55 Светлой памяти павших в борьбе против фашизма
19.00 Д/ф «Чистая победа. Битва за Берлин»
19.45 Переделкино. Концерт в Доме-музее Булата Окуджавы
21.10 Х/ф «СЕРДЦА ЧЕТЫРЕХ»
22.40 Закрытие XVII Московского Пасхального фестиваля. Симфонический оркестр Мариинского театра
1.30 М/ф «Мультфильмы»
1.55 Искатели

ДОМАШНИЙ

6.30, 22.50, 5.30 6 кадров (16+)
7.30 Х/ф «ЗНАХАРЬ» (16+)
10.05 Х/ф «ПО СЕМЕЙНЫМ ОБСТОЯТЕЛЬСТВАМ» (16+)
12.40 Т/с «ЕСЛИ НАСТУПИТ ЗАВТРА» (16+)
18.55 Светлой памяти павших в борьбе против фашизма. Минута молчания (0+)
19.00 Т/с «ВЕЛИКОЛЕПНЫЙ ВЕК» (16+)
0.30 Х/ф «СУДЬБА ЧЕЛОВЕКА» (16+)
2.30 Д/ф «Ванга. Предсказания сбываются» (16+)
3.30 Д/ф «Дочки-матери» (16+)
6.00 Жить вкусно с Джейми Оливером (16+)

РЕН ТВ

5.00, 2.00 Территория заблуждений с Игорем Прокопенко (16+)
7.00 М/ф «Иван Царевич и Серый Волк» (0+)
8.40 М/ф «Иван Царевич и Серый Волк-2» (6+)
10.00 М/ф «Иван Царевич и Серый Волк-3» (6+)
11.20 М/ф «Князь Владимир» (0+)
13.00 М/ф «Алеша Попович и Тугарин Змей» (6+)
14.20 М/ф «Добрыня Никитич и Змей Горыныч» (6+)
15.40 М/ф «Илья Муромец и Соловей-Разбойник» (6+)
17.10 М/ф «Три богатыря и Шамаханская царица» (12+)
18.40, 19.00 М/ф «Три богатыря на дальних берегах» (6+)
18.55 Светлой памяти павших в борьбе против фашизма. Минута молчания
20.00 М/ф «Три богатыря: Ход конем» (6+)
21.30 М/ф «Три богатыря и Морской царь» (6+)
22.50 М/ф «Три богатыря и принцесса Египта» (6+)
0.10 Наблюдашки и размышлизмы. Концерт Михаила Задорнова (16+)

ТНТ

7.00, 7.30, 8.00, 8.30, 6.00, 6.30 ТНТ. Best (16+)
9.00 Дом-2. Lite (16+)
10.00 Дом-2. Остров любви (16+)
11.00 Большой завтрак (16+)
11.30, 12.00 Т/с «САШАТАНЯ»
12.30, 13.00, 13.30, 14.00, 14.30, 15.00, 15.30, 16.00, 16.30, 17.00, 17.30, 18.00, 18.30, 19.00, 19.30, 20.00, 20.30, 21.00, 21.30, 22.00, 22.30 Т/с «ОЛЬГА» (16+)
18.55 Светлой памяти павших в борьбе против фашизма. Минута молчания
23.00 Дом-2. Город любви (16+)
0.00 Дом-2. После заката (16+)
1.00 Песни (16+)
2.00 Т/с «ПОСЛЕДОВАТЕЛИ» (18+)
3.00, 4.00 Импровизация (16+)
5.00 Comedy Woman (16+)

СТС

6.00 М/с «Смешарики» (0+)
6.20 М/ф «Савва. Сердце воина» (6+)
8.00 Шоу Уральских пельменей (16+)
9.00 М/ф «Дорога на Эльдорадо» (0+)
10.45 Х/ф «ТРАНСФОРМЕРЫ: МЕСТЬ ПАДШИХ» (16+)
13.45 М/ф «Шрек» (6+)
15.30 М/ф «Шрек-2» (6+)
17.25, 19.00 М/ф «Шрек Третий» (6+)
18.55 Светлой памяти павших в борьбе против фашизма. Минута молчания (0+)
19.15 М/ф «Шрек навсегда» (12+)
21.00 Х/ф «ТРАНСФОРМЕРЫ-3: ТЁМНАЯ СТОРОНА ЛУНЫ» (16+)
0.00 Х/ф «БЛЭЙД» (18+)
2.20 Х/ф «ПРИЗРАК» (16+)
4.45 Т/с «ЭТО ЛЮБОВЬ» (16+)
5.15 Ералаш (0+)
5.50 Музыка на СТС (16+)

ТВ-3

6.00 М/ф «Мультфильмы СМФ» (0+)
9.30, 10.00, 10.30, 11.00, 11.30, 12.00, 12.30, 13.00, 13.30, 14.00, 14.30, 15.00, 15.30, 16.05, 16.40, 17.15, 17.50, 18.25, 19.00, 19.30, 20.00, 20.30, 21.00, 21.30, 22.00, 22.30 Д/с «Слепая» (12+)
18.55 Светлой памяти павших в борьбе против фашизма. Минута молчания (0+)
23.00 Х/ф «ЗАГАДОЧНАЯ ИСТОРИЯ БЕНДЖАМИНА БАТТОНА» (16+)
2.15, 3.15, 4.00, 4.45 Т/с «ЧЕРНЫЙ СПИСОК» (16+)
5.45 М/ф «Мультфильмы» (0+)

ЗВЕЗДА

6.00 Д/с «Города-герои» (12+)
6.50 Д/ф «Парад Победы»
7.40 Х/ф «НЕБЕСНЫЙ ТИХОХОД»
9.00, 13.00, 18.00 Новости дня
10.00 Москва. Красная площадь. Военный парад, посвященный 73-й годовщине Победы в Великой Отечественной войне 1941-1945 гг
11.10, 13.15, 18.25, 19.00 Т/с «ОСВОБОЖДЕНИЕ» (16+)
18.55 Светлой памяти павших в борьбе против фашизма. Минута молчания
21.45 Х/ф «ЗВЕЗДА» (12+)
23.40 Х/ф «БЕСПОКОЙНОЕ ХОЗЯЙСТВО»
1.20 Х/ф «ЖДИ МЕНЯ» (6+)
3.15 Х/ф «МИНУТА МОЛЧАНИЯ» (12+)
5.15 Д/ф «Голоса» (12+)

ПЯТЫЙ КАНАЛ

5.05, 6.05, 7.00, 1.35, 2.30, 3.20, 4.10 Т/с «СТАРОЕ РУЖЬЕ» (16+)
7.55 Внуки Победы (12+)
9.00 Известия
9.25 Х/ф «БЕЛЫЙ ТИГР» (16+)
11.25, 12.25, 13.25, 14.15 Т/с «СИЛЬНЕЕ ОГНЯ» (16+)
15.20, 16.15, 17.10, 18.00 Т/с «НАРКОМОВСКИЙ ОБОЗ» (16+)
18.55 Светлой памяти павших в борьбе против фашизма. Минута молчания
19.00, 19.55, 20.40, 21.25 Х/ф «СНАЙПЕР. ГЕРОЙ СОПРОТИВЛЕНИЯ» (16+)
22.15, 23.05, 23.55, 0.45 Т/с «ЖАЖДА» (16+)

МАТЧ ТВ

6.30 Футбол. Суонси - Саутгемптон. Чемпионат Англии (0+)
8.30 Вэлкам ту Раша (12+)
9.00 Хоккей. Финляндия - Норвегия. Чемпионат мира. Трансляция из Дании (0+)
11.20, 14.10, 15.30 Новости
11.25, 14.15, 21.25, 0.05 Все на Матч!
11.50 Х/ф «МАТЧ» (16+)
15.00, 18.15 Специальный репортаж (12+)
15.35 Баскетбол. Химки - Локомотив-Кубань (Краснодар). Единая лига ВТБ. Прямая трансляция
18.35, 19.05 Футбол. Олимп - Кубок России по футболу сезона 2017-2018. Финал. Авангард (Курск) - Тосно. Прямая трансляция из Волгограда
18.55 Светлой памяти павших в борьбе против фашизма. Минута молчания
21.55 Футбол. Ювентус - Милан. Кубок Италии. Финал. Прямая трансляция
0.45 Хоккей. Швеция - Австрия. Чемпионат мира. Трансляция из Дании (0+)
3.15 Хоккей. Германия - Корея. Чемпионат мира. Трансляция из Дании (0+)
5.45 Д/ф «Отложенные мечты» (16+)

САНКТ-ПЕТЕРБУРГ

6.00 Х/ф «АТЫ-БАТЫ, ШЛИ СОЛДАТЫ» (12+)
7.30, 9.40 Весна песни - весна Победы (6+)
9.30, 13.00, 16.30, 21.00 Новости
9.50, 12.00 Парад Победы на Дворцовой площади
11.00, 13.15, 14.15, 16.50, 21.30 День Победы. Прямой эфир
11.25, 2.10 Д/с «Война после Победы» (16+)
13.45, 4.45 Д/с «Из всех орудий» (12+)
14.30 Проезд ветеранов Великой Отечественной войны по Невскому проспекту. Прямая трансляция
17.00 Праздничный концерт, посвященный Дню Победы советского народа в Великой Отечественной Войне 1941-1945 годов на Дворцовой площади. Прямая трансляция
18.55 Светлой памяти павших. Минута молчания (0+)
19.00 Праздничный концерт, посвященный Дню Победы советского народа в Великой Отечественной Войне 1941-1945 годов на Дворцовой площади, окончание. Прямая трансляция
21.55 Праздничный салют ко Дню Победы. Прямая трансляция
22.15 Х/ф «НЕБЕСНЫЙ ТИХОХОД» (12+)
23.40 Х/ф «БЕСПОКОЙНОЕ ХОЗЯЙСТВО» (16+)
1.00 Х/ф «ВОЗДУШНЫЙ ИЗВОЗЧИК» (0+)

ОТР ОБЩЕСТВЕННОЕ ТЕЛЕВИДЕНИЕ РОССИИ

5.05, 19.20 Х/ф «НА ПУТИ В БЕРЛИН» (12+)
6.35, 23.50 Д/ф «Георгий» (12+)
7.45 Х/ф «ЗЕЛЁНЫЕ ЦЕПОЧКИ» (12+)
9.20, 16.05 Календарь (12+)
10.00 Москва. Красная площадь. Парад, посвященный Дню Победы. Прямой эфир
11.00, 12.00, 13.00, 14.00, 15.00, 16.00, 18.00, 19.00 Новости
11.05 Д/ф «Знамя Победы над Берлином водружено» (12+)
11.15 Дети войны (12+)
11.30, 12.05 Х/ф «БЕСПОКОЙНОЕ ХОЗЯЙСТВО» (12+)
13.15 Д/ф «Народный историк» (12+)
14.05, 15.15, 1.45 Х/ф «ДВА БОЙЦА» (12+)
15.35 Поет К. Шульженко (12+)
16.50 Д/ф «Солдатские судьбы. Д. Каприн» (12+)
17.30, 18.05, 3.40 Х/ф «ЧИСТЫЕ ПРУДЫ» (12+)
18.55 Светлой Памяти павших в борьбе против фашизма. Минута молчания
20.45 Х/ф «ХРОНИКА ПИКИРУЮЩЕГО БОМБАРДИРОВЩИКА» (12+)
22.05, 3.05 Концертная программа Песни войны в исполнении Людмилы Гурченко (12+)
22.40 Х/ф «АКТРИСА» (12+)
1.00 Календарь (12+)

ПЕРВЫЙ КАНАЛ

5.00 Телеканал Доброе утро
9.00, 3.00 Новости
9.15, 4.15 Контрольная закупка
9.50 Жить здорово! (16+)
10.55, 3.15 Модный приговор
12.00, 15.00 Новости с субтитрами
12.15, 17.00, 18.25, 1.40, 3.05 Время покажет (16+)
15.15 Давай поженимся! (16+)
16.00 Мужское / Женское (16+)
18.00 Вечерние новости с субтитрами
18.50 На самом деле (16+)
19.50 Пусть говорят (16+)
21.00 Время
22.00 Евровидение-2018. Второй полуфинал. Прямой эфир
23.55 Х/ф «ПЕРЕВОЗЧИК» (16+)

РОССИЯ 1

5.00, 9.15 Утро России
9.00, 11.00, 14.00, 17.00, 20.00 Вести
9.55 О самом главном (12+)
11.40, 14.40, 17.40, 20.45 Вести. Местное время
12.00 Судьба человека с Борисом Корчевниковым (12+)
13.00, 19.00 60 минут (12+)
15.00 Х/ф «ПРАВО ПОСЛЕДНЕЙ НОЧИ» (12+)
18.00 Андрей Малахов. Прямой эфир (16+)
21.00 Х/ф «ПРОТИВОСТОЯНИЕ» (12+)
1.00 Х/ф «ЧИСТОСЕРДЕЧНОЕ ПРИЗНАНИЕ» (12+)

ТВ ЦЕНТР

6.00 Настроение
8.10 Доктор И... (16+)
8.40 Х/ф «ДОБРОВОЛЬЦЫ»
10.35 Д/ф «Нонна Мордюкова. Право на одиночество» (12+)
11.30, 14.30, 19.40, 22.00 События
11.50 Т/с «КОЛОМБО» (12+)
13.40 Мой герой (12+)
14.50 Город новостей
15.05 Т/с «ПУАРО АГАТЫ КРИСТИ» (12+)
16.55 Естественный отбор (12+)
17.45 Х/ф «ВОСПИТАНИЕ И ВЫГУЛ СОБАК И МУЖЧИН» (12+)
20.00 Петровка, 38 (16+)
20.20 Право голоса (16+)
22.30 Д/с «Обложка» (16+)
23.05 Д/ф «Список Пырьева. От любви до ненависти» (12+)
23.55 Х/ф «ДОМ У ПОСЛЕДНЕГО ФОНАРЯ» (12+)
3.35 Т/с «ВЕРА» (16+)
5.20 Д/ф «Юрий Никулин. Я не трус, но я боюсь!» (12+)

НТВ

5.00, 6.05 Т/с «АЛИБИ» НА ДВОИХ» (16+)
6.00, 10.00, 13.00, 16.00, 19.00 Сегодня
7.00 Деловое утро НТВ (12+)
9.00 Т/с «МУХТАР. НОВЫЙ СЛЕД» (16+)
10.25 Т/с «БРАТАНЫ» (16+)
13.25 Обзор. Чрезвычайное происшествие
14.00, 16.30, 0.35 Место встречи
17.20 ДНК (16+)
18.15, 19.40 Т/с «МОРСКИЕ ДЬЯВОЛЫ. СМЕРЧ. СУДЬБЫ» (16+)
21.00 Т/с «ПОСОЛЬСТВО» (16+)
23.30 Итоги дня
0.00 Х/ф «ВЗВОД» (16+)
2.30 Квартирный вопрос (0+)
3.30 Алтарь Победы (0+)

РОССИЯ К

6.30, 7.00, 7.30, 8.00, 10.00, 15.00, 19.30, 23.10 Новости культуры
6.35 Легенды мирового кино
7.05 Д/с «Пешком...»
7.35, 20.05 Правила жизни
8.10 Х/ф «СЕРДЦА ЧЕТЫРЕХ»
9.40, 19.45 Главная роль
10.15, 17.45 Наблюдатель
11.10, 0.10 XX век
12.00 Абсолютный слух
12.45, 1.55 Д/ф «Самуил Маршак. Обыкновенный гений»
13.35, 20.45 Д/ф «Летний дворец и тайные сады последних императоров Китая»
14.30 Д/с «Сигналы точного времени»
15.10 Андрей Писарев. Произведения Ф. Листа
16.05 Д/с «Пряничный домик»
16.35 Исаак Шварц - звезда пленительного счастья
17.30, 2.40 Д/ф «Национальный парк Дурмитор. Горы и водоёмы Черногории»
18.45 Больше, чем любовь
20.30 Спокойной ночи, малыши!
21.40 Энигма
22.20 Д/ф «Андрей и Зоя»
23.30 Черные дыры. Белые пятна
1.00 Дмитрий Маслеев, Александр Рамм, Александр Сладковский и ГСО Республики Татарстан

ДОМАШНИЙ

6.30, 18.00, 23.50, 5.10 6 кадров (16+)
7.35 По делам несовершеннолетних (16+)
9.40 Давай разведёмся! (16+)
11.40, 1.30 Тест на отцовство (16+)
12.40, 2.30 Д/с «Понять. Простить» (16+)
14.20 Х/ф «БЕЛАЯ ВОРОНА» (16+)
19.00 Х/ф «ПРОЕЗДНОЙ БИЛЕТ» (16+)
22.50, 0.30 Т/с «ГЛУХАРЬ» (16+)
4.10 Д/с «Замуж за рубеж» (16+)
5.30 Жить вкусно с Джейми Оливером (16+)

РЕН ТВ

5.00, 4.15 Территория заблуждений с Игорем Прокопенко (16+)
6.00 Документальный проект (16+)
7.00 С бодрым утром! (16+)
8.30, 12.30, 16.30, 19.30 Новости (16+)
9.00, 13.00 Засекреченные списки (16+)
12.00, 16.00, 19.00 Информационная программа 112 (16+)
17.00, 3.15 Тайны Чапман (16+)
18.00 Самые шокирующие гипотезы (16+)
20.00 Х/ф «S.W.A.T.: СПЕЦНАЗ ГОРОДА АНГЕЛОВ» (16+)
22.10 Х/ф «ИСХОДНЫЙ КОД» (16+)
23.50 Х/ф «СУРРОГАТЫ» (16+)
1.30 Х/ф «СОЛДАТ» (16+)

ТНТ

7.00, 7.30, 8.00, 8.30, 6.00, 6.30 ТНТ. Best (16+)
9.00 Дом-2. Lite (16+)
10.15 Дом-2. Остров любви (16+)
11.30 Агенты 003 (16+)
12.00, 12.30, 13.00, 13.30, 14.00, 14.30, 15.00, 15.30, 16.00, 16.30, 17.00, 17.30, 18.00, 18.30 Т/с «УНИВЕР. НОВАЯ ОБЩАГА» (16+)
19.00, 19.30 Т/с «УЛИЦА» (16+)
20.00, 20.30 Т/с «САШАТАНЯ» (16+)
21.00 Студия Союз (16+)
22.00, 3.00, 4.00 Импровизация (16+)
23.00 Дом-2. Город любви (16+)

0.00 Дом-2. После заката (16+)
1.00 Песни (16+)
2.00 Т/с «ПОСЛЕДОВАТЕЛИ» (18+)
2.55 THT-Club (16+)
5.00 Comedy Woman (16+)

СТС

6.00 М/с «Смешарики» (0+)
6.30 М/с «Новаторы» (6+)
6.55, 8.10 М/с «Том и Джерри» (0+)
7.05 М/с «Команда Турбо» (0+)
7.30 М/с «Три кота» (0+)
7.45 М/с «Шоу мистера Пибоди и Шермана» (0+)
9.00, 0.20 Шоу Уральских пельменей (16+)
9.30 Х/ф «ТРАНСФОРМЕРЫ-3: ТЁМНАЯ СТОРОНА ЛУНЫ» (16+)
12.30 Т/с «КУХНЯ» (12+)
19.05, 2.55 Х/ф «ЗАКОЛДОВАННАЯ ЭЛЛА» (16+)
21.00 Х/ф «ТРАНСФОРМЕРЫ: ЭПОХА ИСТРЕБЛЕНИЯ» (12+)
1.00 Х/ф «БЕЛОСНЕЖКА: СТРАШНАЯ СКАЗКА» (18+)
4.40 Т/с «ЭТО ЛЮБОВЬ» (16+)
5.10 Ералаш (0+)
5.50 Музыка на СТС (16+)

ТВ-3

6.00 М/ф «Мультфильмы» (0+)
9.30, 10.00, 17.35, 18.10 Д/с «Слепая» (12+)
10.30, 11.00, 16.00, 16.30, 17.00 Д/с «Гадалка» (12+)
11.30, 12.30 Не ври мне! (12+)
13.30, 14.00, 14.30 Д/с «Охотники за привидениями» (16+)
15.00 Мистические истории (16+)
18.40, 19.30, 20.30, 21.15, 22.00 Т/с «КОСТИ» (12+)
23.00 Х/ф «БЭТМЕН» (12+)
1.30 Шерлоки (16+)
2.30, 3.30, 4.15 Т/с «ПОСЛЕДОВАТЕЛИ» (16+)
5.00 Д/с «Тайные знаки» (12+)

ЗВЕЗДА

6.00 Сегодня утром
8.00, 9.15, 10.05 Т/с «ТУМАН» (16+)
9.00, 13.00, 18.00, 23.00 Новости дня
10.00, 14.00 Военные новости
12.10, 13.15, 14.05 Т/с «ТУМАН-2» (16+)
15.40 Х/ф «ЗВЕЗДА» (12+)
18.40 Д/ф «Затопленный край. Тайны Рыбинского моря» (6+)
19.35 Легенды космоса (6+)
20.20 Специальный репортаж (12+)
20.45 Код доступа (12+)
21.35 Процесс (12+)
23.15 Х/ф «МОРСКОЙ ХАРАКТЕР»
1.15 Х/ф «НЕЖНЫЙ ВОЗРАСТ» (6+)
2.55 Х/ф «ЗЕМЛЯ ДО ВОСТРЕБОВАНИЯ» (12+)

ПЯТЫЙ КАНАЛ

5.00, 9.00, 13.00, 22.00 Известия
5.10, 6.10, 7.05, 8.00 Т/с «СМЕРШ» (16+)
9.25, 10.20, 11.10, 12.05 Т/с «ЖАЖДА» (16+)
13.25 Х/ф «БЕЛЫЙ ТИГР» (16+)
15.25, 16.20, 17.05, 18.00 Х/ф «СНАЙПЕР. ГЕРОЙ СОПРОТИВЛЕНИЯ» (16+)
18.45, 19.30, 20.20, 21.10, 22.30, 23.20 Т/с «СЛЕД» (16+)
0.00 Известия. Итоговый выпуск
0.30, 1.35, 2.35, 3.35, 4.35 Т/с «ПОДЗЕМНЫЙ ПЕРЕХОД» (16+)

МАТЧ ТВ

6.30 Звёзды футбола (12+)
7.00, 10.45, 13.20, 16.30, 19.40 Новости
7.05, 13.25, 19.45, 23.40 Все на Матч!
8.15 Хоккей. Швейцария - Белоруссия. Чемпионат мира. Трансляция из Дании (0+)
10.50 Хоккей. Финляндия - Дания. Чемпионат мира. Трансляция из Дании (0+)
13.55 Хоккей. Ночная Хоккейная Лига. Гала - матч с участием звёзд российского и мирового хоккея. Прямая трансляция из Сочи
16.00 Д/ф «Команда легенд» (12+)
16.35, 20.35 Все на хоккей!
17.10 Хоккей. США - Латвия. Чемпионат мира. Прямая трансляция из Дании
20.15, 4.30 Россия ждёт (12+)
21.10 Хоккей. Россия - Чехия. Чемпионат мира. Прямая трансляция из Дании
0.10 Хоккей. Норвегия - Канада. Чемпионат мира. Трансляция из Дании (0+)
2.30 Футбол. Вест Хэм - Манчестер Юнайтед. Чемпионат Англии (0+)
4.50 Д/ф «Сражайся как девушка» (16+)

САНКТ-ПЕТЕРБУРГ

6.00 Х/ф «БЕСПОКОЙНОЕ ХОЗЯЙСТВО» (16+)
7.35, 22.35, 2.55 Вектор успеха (12+)
7.45 Хорошее Утро
9.00, 12.00, 13.00, 15.00, 18.00 Новости
9.05 Хорошее Утро. Прямой эфир
10.00 Полезная консультация
10.25, 12.15, 13.20, 14.00, 15.20 Т/с «А СЧАСТЬЕ ГДЕ-ТО РЯДОМ» (16+)
13.15, 15.15, 22.30, 2.45 Новости спорта
13.30, 18.35 Время суток
16.15 Малые родины большого Петербурга (6+)
16.30 Улица Правды (16+)
17.30 Морские вести (12+)
17.45 Телезнайки (6+)
18.15 Бизнес-Петербург
18.20 Д/с «Адреса революции» (6+)
19.05 Т/с «ИСЧЕЗНОВЕНИЕ НА БЕРЕГУ ОЗЕРА» (16+)
22.00, 2.20 Новости. Итоги дня
22.45, 3.05 Культурная эволюция (16+)
23.00 Х/ф «ХОРОШАЯ ЖЕНЩИНА» (12+)
0.40 Х/ф «ВДОВЬЯ ГОРА» (16+)
3.15 Д/ф «Мария Гулегина. Прима из клана сопрано» (12+)
4.10 Х/ф «ШАРАДА» (12+)

ОТР ОБЩЕСТВЕННОЕ ТЕЛЕВИДЕНИЕ РОССИИ

5.05, 14.05, 21.05 Прав!Да? (12+)
6.00, 12.05, 23.40 Большая страна. Люди (12+)
6.40, 9.45, 12.45, 16.50, 0.20 Активная среда (12+)
6.50, 15.20 Гамбургский счёт (12+)
7.30, 0.30 Д/ф «Преступление в стиле модерн» (12+)
8.00, 13.15, 1.00 Календарь (12+)
8.40, 15.50 Д/с «Равная величайшим битвам» (12+)
9.30, 16.35 Д/с «Гербы России» (12+)
10.00, 11.00, 12.00, 13.00, 14.00, 15.00 Новости
10.05, 11.05, 22.00 Х/ф «КТО ВЕРНЕТСЯ - ДОЛЮБИТ» (12+)
11.20, 23.00 Д/ф «Арктика. Мы здесь!» (12+)
17.00, 1.45 ОТРажение (12+)

ПЕРВЫЙ КАНАЛ

5.00 Телеканал Доброе утро
9.00 Новости
9.15, 5.30 Контрольная закупка
9.50 Жить здорово! (16+)
10.55, 4.25 Модный приговор
12.00, 15.00 Новости с субтитрами
12.15, 17.00, 18.25 Время покажет (16+)
15.15 Давай поженимся! (16+)
16.00 Мужское / Женское (16+)
18.00 Вечерние новости с субтитрами
18.50 Человек и закон с Алексеем Пимановым (16+)
19.55 Поле чудес (16+)
21.00 Время
21.30 Премьера. Три аккорда (16+)
23.25 Д/ф Премьера. «Сергей Шнуров. Экспонат» (16+)
0.25 Х/ф «ХОЧЕШЬ ИЛИ НЕТ?» (16+)
2.00 Х/ф «СВЕТ ВО ТЬМЕ» (16+)

РОССИЯ 1

5.00, 9.15 Утро России
9.00, 11.00, 14.00, 17.00, 20.00 Вести
9.55 О самом главном (12+)
11.40, 14.40, 17.40, 20.45 Вести. Местное время
12.00 Судьба человека с Борисом Корчевниковым (12+)
13.00, 19.00 60 минут (12+)
15.00 Х/ф «ПЕРЕВЕРНИ СТРАНИЦУ» (12+)
18.00 Андрей Малахов. Прямой эфир (16+)
21.00 Юморина (12+)
23.55 Х/ф «ПРОЩЕ ПАРЕНОЙ РЕПЫ» (12+)

ТВ ЦЕНТР

6.00 Настроение
8.00 Х/ф «ЗАСТАВА В ГОРАХ» (12+)
10.05, 11.50 Х/ф «ДОМ С ЧЁРНЫМИ КОТАМИ» (12+)
11.30, 14.30, 22.00 События
14.50 Город новостей
15.05 Петровка, 38 (16+)
15.25 Х/ф «НОЧНОЕ ПРОИСШЕСТВИЕ»
17.15 Х/ф «ТРОЕ В ЛАБИРИНТЕ» (12+)
19.30 В центре событий с Анной Прохоровой
20.40 Красный проект (16+)
22.30 Жена. История любви (16+)
0.00 Д/ф «Наталья Варлей. Без страховки» (12+)
0.50 Х/ф «...А ЗОРИ ЗДЕСЬ ТИХИЕ» (12+)
4.30 Д/ф «Разведчики. Смертельная игра» (12+)
5.15 Линия защиты (16+)

НТВ

5.00, 6.05 Т/с «АЛИБИ» НА ДВОИХ» (16+)
6.00, 10.00, 13.00, 16.00, 19.00 Сегодня
7.00 Деловое утро НТВ (12+)
9.00 Т/с «МУХТАР. НОВЫЙ СЛЕД» (16+)
10.25 Т/с «БРАТАНЫ» (16+)
13.25 Обзор. Чрезвычайное происшествие
14.00, 16.30, 1.00 Место встречи
17.20 ДНК (16+)
18.15, 19.40 Т/с «МОРСКИЕ ДЬЯВОЛЫ. СМЕРЧ. СУДЬБЫ» (16+)
21.00 Т/с «ПОСОЛЬСТВО» (16+)
0.25 Захар Прилепин. Уроки русского (12+)
2.55 Дачный ответ (0+)
4.00 Алтарь Победы (0+)

РОССИЯ К

6.30, 7.00, 7.30, 8.00, 10.00, 15.00, 19.30, 23.10 Новости культуры
6.35 Легенды мирового кино
7.05 Д/с «Пешком...»
7.35, 20.05 Правила жизни
8.10 Х/ф «О ТЕБЕ»
9.25 Д/ф «Наскальные рисунки в долине Твифелфонтейн. Зашифрованное послание из камня»
9.40, 19.45 Главная роль
10.20 Х/ф «ВЕСЕННИЙ ПОТОК»
12.00 Д/ф «Лесной дух»
12.15 Д/ф «Юрий Лобачёв. Отец русского комикса»
12.55 Энигма
13.35, 20.45 Д/ф «Летний дворец и тайные сады последних императоров Китая»
14.30 Д/с «Сигналы точного времени»
15.10 Дмитрий Маслеев, Александр Рамм, Александр Сладковский и ГСО Республики Татарстан
16.00 Письма из провинции
16.30 Д/с «Дело №»
16.55 Д/ф «Диалог» в Европе»
17.35 Х/ф «ДРУГ МОЙ, КОЛЬКА!»
19.00 Смехоностальгия
20.30 Спокойной ночи, малыши!
21.40 Д/ф «Василий Верещагин. Летописец войны и мира»
22.20 Д/ф «Андрей и Зоя»
23.30 2 Верник 2
0.20 Культ кино с Кириллом Разлоговым
2.00 Искатели
2.45 М/ф «Фатум»

ДОМАШНИЙ

6.30, 18.00, 23.55, 5.10 6 кадров (16+)
7.35 По делам несовершеннолетних (16+)
9.40 Давай разведёмся! (16+)
11.40, 1.30 Тест на отцовство (16+)
12.40, 2.30 Д/с «Понять. Простить» (16+)
14.20 Х/ф «В ПОЛДЕНЬ НА ПРИСТАНИ» (16+)
19.00 Х/ф «ЦВЕТЫ ОТ ЛИЗЫ» (16+)
22.55, 0.30 Т/с «ГЛУХАРЬ» (16+)
4.10 Д/с «Замуж за рубеж» (16+)
5.30 Джейми у себя дома (16+)

РЕН ТВ

5.00, 2.00 Территория заблуждений с Игорем Прокопенко (16+)
6.00, 9.00, 13.00 Документальный проект (16+)
7.00 С бодрым утром! (16+)
8.30, 12.30, 16.30, 19.30 Новости (16+)
12.00, 16.00, 19.00 Информационная программа 112 (16+)
17.00 Документальный спецпроект (16+)
18.00, 20.00 Страшное дело (16+)
23.50 Х/ф «ШАНХАЙСКИЕ РЫЦАРИ» (12+)

ТНТ

7.00, 7.30, 8.00, 8.30, 6.00, 6.30 ТНТ. Best (16+)
9.00 Дом-2. Lite (16+)
10.15 Дом-2. Остров любви (16+)
11.30, 12.00, 12.30, 13.00, 13.30, 14.00, 14.30, 15.00, 15.30, 16.00,

16.30, 17.00, 17.30, 18.00, 18.30, 19.00, 19.30 Т/с «УНИВЕР. НОВАЯ ОБЩАГА» (16+)
20.00, 5.05 Comedy Woman (16+)
21.00 Комеди Клаб (16+)
22.00 Comedy Баттл (16+)
23.00 Дом-2. Город любви (16+)
0.00 Дом-2. После заката (16+)
1.00 Такое кино! (16+)
1.30 Песни (16+)
2.30 Х/ф «КОТ» (12+)
4.05 Импровизация (16+)

СТС

6.00 М/с «Смешарики» (0+)
6.30 М/с «Новаторы» (6+)
6.55, 8.10 М/с «Том и Джерри» (0+)
7.05 М/с «Команда Турбо» (0+)
7.30 М/с «Три кота» (0+)
7.45 М/с «Шоу мистера Пибоди и Шермана» (0+)
9.00, 19.00 Шоу Уральских пельменей (16+)
9.35 Х/ф «ТРАНСФОРМЕРЫ: ЭПОХА ИСТРЕБЛЕНИЯ» (12+)
13.00 Т/с «КУХНЯ» (12+)
20.30 Премьера! Шоу Уральских пельменей (16+)
22.00 Премьера! Шоу выходного дня (16+)
23.30 Х/ф «НАПРЯГИ ИЗВИЛИНЫ» (16+)
1.40 Х/ф «БОЛЬШОЙ СТЭН» (16+)
3.40 Х/ф «ЭТО ВСЁ ОНА» (16+)
5.30 Ералаш (0+)
5.50 Музыка на СТС (16+)

ТВ-3

6.00 М/ф «Мультфильмы» (0+)
9.30, 10.00, 17.35 Д/с «Слепая» (12+)
10.30, 11.00, 16.00, 16.30, 17.00 Д/с «Гадалка» (12+)
11.30, 12.30 Не ври мне! (12+)
13.30, 14.00, 14.30 Д/с «Охотники за привидениями» (16+)
15.00 Мистические истории (16+)
18.00 Дневник экстрасенса. Дария Воскобоева (16+)
19.00 Человек-невидимка (12+)
20.00 Х/ф «ДЭДПУЛ» (16+)
22.00 Искусство кино (12+)
23.00 Х/ф «ДОМ ВОСКОВЫХ ФИГУР» (16+)
1.00 Х/ф «ВОСХОД ТЬМЫ» (12+)
3.00 Шерлоки (16+)
4.00, 5.00 Д/с «Тайные знаки» (12+)

ЗВЕЗДА

6.00 Специальный репортаж (12+)
6.50, 9.15, 10.05, 11.20, 13.15, 14.05, 18.40 Т/с «ЛИГОВКА» (16+)
9.00, 13.00, 18.00, 23.00 Новости дня
10.00, 14.00 Военные новости
20.40, 23.15 Т/с «ОСВОБОЖДЕНИЕ» (16+)

ПЯТЫЙ КАНАЛ

5.00, 9.00, 13.00 Известия
5.10, 5.55, 6.55, 8.00 Т/с «ПОДЗЕМНЫЙ ПЕРЕХОД» (16+)
9.25, 10.20, 11.10, 12.05 Т/с «НАРКОМОВСКИЙ ОБОЗ» (16+)
13.25, 14.25, 15.20, 16.20 Т/с «СИЛЬНЕЕ ОГНЯ» (16+)
17.25, 18.10, 19.00, 19.45, 20.30, 21.25, 22.10, 23.00, 23.40, 0.35 Т/с «СЛЕД» (16+)
1.20, 2.00, 2.45, 3.25, 4.05 Т/с «ДЕТЕКТИВЫ» (16+)

МАТЧ ТВ

6.30 Звёзды футбола (12+)
7.00, 11.00, 13.35, 16.30, 20.40 Новости
7.05, 16.40, 23.40 Все на Матч!
8.30 Хоккей. Словакия - Франция. Чемпионат мира. Трансляция из Дании (0+)
11.05 Футбольное столетие (12+)
11.35 Футбол. Аргентина - ФРГ. Чемпионат мира-1986. Финал (0+)
13.40 Хоккей. Россия - Чехия. Чемпионат мира. Трансляция из Дании (0+)
16.10 Специальный репортаж (12+)
17.10 Хоккей. Франция - Австрия. Чемпионат мира. Прямая трансляция из Дании
19.40 Все на футбол! (12+)
20.10 География Сборной (12+)
20.45 Все на хоккей!
21.10 Хоккей. Белоруссия - Чехия. Чемпионат мира. Прямая трансляция из Дании
0.20 Хоккей. Дания - Норвегия. Чемпионат мира. Трансляция из Дании (0+)
2.50 Х/ф «МИСТЕР ХОККЕЙ: ИСТОРИЯ ГОРДИ ХОУ» (16+)
4.30 Футбол. Чемпионат Англии (0+)

САНКТ-ПЕТЕРБУРГ

6.00, 7.00, 9.00, 11.00, 13.00, 15.00, 18.00 Новости
6.10 Х/ф «ВОЗДУШНЫЙ ИЗВОЗЧИК» (0+)
7.35 Вектор успеха (12+)
7.45, 9.05 Хорошее Утро
10.00 Полезная консультация
10.25, 11.15, 13.20, 15.20 Т/с «А СЧАСТЬЕ ГДЕ-ТО РЯДОМ» (16+)
13.15, 15.15 Новости спорта
17.45 Малые родины большого Петербурга (6+)
18.15 Бизнес-Петербург
18.20 Т/с «ИСЧЕЗНОВЕНИЕ НА БЕРЕГУ ОЗЕРА» (16+)
21.30 Зона Особого Внимания (16+)
22.00 Пульс города (6+)
23.00 М/ф «Корюшки.News» (12+)
23.05, 3.15 Культурная эволюция (16+)
23.15, 2.50 Окно в кино (16+)
23.50 Х/ф «ДОМИК В СЕРДЦЕ» (12+)
1.20 Х/ф «УБЕЖАТЬ, ДОГНАТЬ, ВЛЮБИТЬСЯ» (16+)
3.30 Х/ф «ВЫБОРГСКАЯ СТОРОНА» (12+)
5.20 Д/с «Война после Победы» (16+)

ОТР ОБЩЕСТВЕННОЕ ТЕЛЕВИДЕНИЕ РОССИИ

5.05, 14.05, 21.05 За дело! (12+)
6.00, 12.05, 23.35 Большая страна. Открытие (12+)
6.40, 9.45, 12.45, 16.50 Активная среда (12+)
6.50, 15.20 Вспомнить всё (12+)
7.30 Д/с «Преступление в стиле модерн» (12+)
8.00, 13.15 Календарь (12+)
8.40, 15.50 Д/с «Равная величайшим битвам» (12+)
9.30, 16.40 Д/с «Гербы России» (12+)
10.00, 11.00, 12.00, 13.00, 14.00, 15.00 Новости
10.05, 11.05, 22.00 Т/с «АГЕНТ ОСОБОГО НАЗНАЧЕНИЯ» (12+)
17.00, 1.45 ОТРажение (12+)
0.15 Х/ф «СТО ДНЕЙ ПОСЛЕ ДЕТСТВА» (12+)

ПЕРВЫЙ КАНАЛ

6.00 Новости
6.10 Х/ф «ИВАН БРОВКИН НА ЦЕЛИНЕ»
8.00 Играй, гармонь любимая!
8.45 М/с «Смешарики. Новые приключения»
9.00 Умницы и умники (12+)
9.45 Слово пастыря
10.00, 12.00 Новости с субтитрами
10.15 Д/ф Премьера. «Александр Белявский. «Для всех я стал Фоксом» (12+)
11.10 Д/ф «Теория заговора» (16+)
12.15 Премьера. Моя мама готовит лучше!
13.20 Д/ф «Георгий Жженов. «Вся моя жизнь - сплошная ошибка» (12+)
14.25 Х/ф «ЭКИПАЖ» (12+)
17.00, 18.15 ДОстояние РЕспублики. К юбилею Андрея Вознесенского
18.00 Вечерние новости с субтитрами
19.00, 21.20 Пусть говорят. Специальный выпуск (16+)
21.00 Время
22.00 Конкурс Евровидение-2018. Финал. Прямой эфир
2.15 Х/ф «БУЧ КЭССИДИ И САНДЭНС КИД» (12+)
4.20 Модный приговор
5.20 Контрольная закупка

РОССИЯ 1

4.50 Т/с «СРОЧНО В НОМЕР!-2» (12+)
6.35 Мульт-утро
7.10 Живые истории
8.00 Россия. Местное время (12+)
9.00 По секрету всему свету
9.20 Сто к одному
10.10 Пятеро на одного
11.00 Вести
11.20 Вести. Местное время
11.40 Юмор! Юмор! Юмор!!! (16+)
14.00 Х/ф «НЕНАВИЖУ И ЛЮБЛЮ» (12+)
18.00 Привет, Андрей! (12+)
20.00 Вести в субботу
21.00 Х/ф «КОГДА СОЛНЦЕ ВЗОЙДЁТ» (12+)
0.55 Х/ф «КУДА УХОДИТ ЛЮБОВЬ» (12+)
3.00 Т/с «ЛИЧНОЕ ДЕЛО» (16+)

ТВ ЦЕНТР

5.50 Марш-бросок (12+)
6.20 АБВГДейка
6.50 Х/ф «ВОСПИТАНИЕ И ВЫГУЛ СОБАК И МУЖЧИН» (12+)
8.45 Православная энциклопедия (6+)
9.15 Д/ф «Наталья Варлей. Без страховки» (12+)
10.05 Х/ф «ОГОНЬ, ВОДА И... МЕДНЫЕ ТРУБЫ»
11.30, 14.30, 23.40 События
11.45 Д/ф «Юрий Стоянов. Поздно не бывает» (12+)
12.55, 14.45 Х/ф «НЕРАСКРЫТЫЙ ТАЛАНТ» (12+)
17.05 Х/ф «НЕРАСКРЫТЫЙ ТАЛАНТ-2» (12+)
21.00 Постскриптум с Алексеем Пушковым
22.10 Право знать! (16+)
23.55 Право голоса (16+)
3.05 Нелюбовь с первого взгляда. Спецрепортаж (16+)
3.40 Д/с «Обложка» (16+)
4.10 Д/ф «В моей смерти прошу винить...» (12+)
5.00 Д/ф «Мода с риском для жизни» (12+)

НТВ

4.55 Пора в отпуск (16+)
5.40 Звезды сошлись (16+)
7.25 Смотр (0+)
8.00, 10.00, 16.00 Сегодня
8.20 Их нравы (0+)
8.35 Готовим с Алексеем Зиминым (0+)
9.10 Кто в доме хозяин? (16+)
10.20 Главная дорога (16+)
11.05 Еда живая и мёртвая (12+)
12.00 Квартирный вопрос (0+)
13.05 Поедем, поедим! (0+)
14.00 Жди меня (12+)
15.05 Своя игра (0+)
16.20 Однажды... (16+)
17.00 Секрет на миллион (16+)
19.00 Центральное телевидение с Вадимом Такменевым
20.00 Ты супер! (6+)
22.40 Ты не поверишь! (16+)
23.15 Международная пилорама с Тиграном Кеосаяном (16+)
0.15 Квартирник НТВ у Маргулиса (16+)
1.25 Х/ф «НА ДНЕ» (16+)
4.00 Алтарь Победы (0+)

РОССИЯ К

6.30 Библейский сюжет
7.05 Х/ф «ЭТО БЫЛО ПРОШЛЫМ ЛЕТОМ»
9.45 М/ф «Мультфильмы»
10.30 Обыкновенный концерт с Эдуардом Эфировым
11.00 Х/ф «ДРУГ МОЙ, КОЛЬКА!»
12.25 Д/ф «Мыс Доброй Надежды. Валентина Сидорова»
13.10, 0.45 Д/ф «Канарские острова»
14.00 Д/с «Мифы Древней Греции»
14.25 Пятое измерение
14.55, 22.45 Х/ф «ЛИХОРАДКА СУББОТНЕГО ВЕЧЕРА» (16+)
16.55 Д/ф «Тайны высоких широт»
17.40 Игра в бисер с Игорем Волгиным
18.20, 1.35 Искатели
19.10 Д/ф «Александр Збруев. Мои родители»
19.35 Х/ф «ОДИНОКАЯ ЖЕНЩИНА ЖЕЛАЕТ ПОЗНАКОМИТЬСЯ»
21.00 Агора
22.00 Д/ф «Андрей и Зоя»
2.25 М/ф «Пер Гюнт»

ДОМАШНИЙ

6.30, 18.00, 22.45 6 кадров (16+)
8.15 Х/ф «ТОЛЬКО ТЫ» (16+)
10.05 Т/с «ЛЮБИТЬ И НЕНАВИДЕТЬ» (16+)
14.10 Х/ф «ПРОЕЗДНОЙ БИЛЕТ» (16+)
19.00 Т/с «ВЕЛИКОЛЕПНЫЙ ВЕК» (16+)
0.30 Х/ф «Я ШАГАЮ ПО МОСКВЕ» (16+)
2.00 Х/ф «В МОЕЙ СМЕРТИ ПРОШУ ВИНИТЬ КЛАВУ К.» (16+)
3.30 Д/с «Замуж за рубеж» (16+)
5.30 Джейми у себя дома (16+)

РЕН ТВ

5.00, 16.35, 3.20 Территория заблуждений с Игорем Прокопенко (16+)
7.50 Х/ф «ШАНХАЙСКИЕ РЫЦАРИ» (12+)
10.00 Минтранс (16+)
11.00 Самая полезная программа (16+)
12.00 Военная тайна с Игорем Прокопенко (16+)
16.30 Новости (16+)
18.30 Засекреченные списки (16+)
20.30 Х/ф «ЗВЕЗДНЫЙ ДЕСАНТ» (16+)
22.50 Х/ф «ЗВЕЗДНЫЙ ДЕСАНТ-2: ГЕРОЙ ФЕДЕРАЦИИ» (16+)
0.30 Х/ф «ЗВЕЗДНЫЙ ДЕСАНТ-3: МАРОДЁР» (18+)
2.20 Самые шокирующие гипотезы (16+)

ТНТ

7.00, 7.30, 8.30, 6.00, 6.30 ТНТ. Best (16+)
8.00, 2.30 ТНТ Music (16+)
9.00 Агенты 003 (16+)
9.30 Дом-2. Lite (16+)
10.30 Дом-2. Остров любви (16+)
11.30, 12.00, 12.25, 12.55, 13.25, 13.55, 14.20, 14.50, 15.20, 15.50, 16.20, 16.45, 17.15, 17.45, 18.15 Т/с «САШАТАНЯ» (16+)
18.45 Х/ф «1+1» (16+)
21.00 Песни (16+)
23.00 Дом-2. Город любви (16+)
0.00 Дом-2. После заката (16+)
1.00 М/ф «Гарфилд» (12+)

3.00, 4.00 Импровизация (16+)
5.00 Comedy Woman (16+)

СТС

6.00 М/с «Смешарики» (0+)
6.15 М/с «Команда Турбо» (0+)
6.40 М/с «Шоу мистера Пибоди и Шермана» (0+)
7.05 М/с «Том и Джерри» (0+)
7.35 М/с «Новаторы» (6+)
7.50 М/с «Три кота» (0+)
8.05 М/с «Тролли. Праздник продолжается!» (6+)
8.30, 11.30, 16.00 Шоу Уральских пельменей (16+)
9.30 ПроСТО кухня (12+)
10.30 Успеть за 24 часа (16+)
12.30 М/ф «Шрек Третий» (6+)
14.15 М/ф «Шрек навсегда» (12+)
16.45 Премьера! Взвешенные и счастливые люди (16+)
18.45 Х/ф «ПЛАН ИГРЫ» (12+)
21.00 Х/ф ПРЕМЬЕРА! «ТРАНСФОРМЕРЫ: ПОСЛЕДНИЙ РЫЦАРЬ» (12+)
0.00 Х/ф «БЛЭЙД-2» (18+)
2.20 Х/ф «УИЛЬЯМ ШЕКСПИР. РОМЕО И ДЖУЛЬЕТТА» (0+)
4.30 Миллионы в сети (16+)
5.30 Ералаш (0+)
5.50 Музыка на СТС (16+)

ТВ-3

6.00 М/ф «Мультфильмы» (0+)
10.00, 10.45, 11.30, 12.15 Т/с «ОДНАЖДЫ В СКАЗКЕ» (12+)
13.00 Х/ф «БЕСКОНЕЧНАЯ ИСТОРИЯ» (0+)
15.00 Х/ф «ДОМ ВОСКОВЫХ ФИГУР» (16+)
17.00 Х/ф «СПАУН» (16+)
19.00 Х/ф «ЗЕЛЕНЫЙ ШЕРШЕНЬ» (12+)
21.15 Х/ф «ПРИЗРАЧНЫЙ ПАТРУЛЬ» (12+)
23.00 Х/ф «ДЭДПУЛ» (16+)
1.00 Х/ф «МУХА-2» (16+)
3.00, 4.00, 5.00 Д/с «Тайные знаки» (12+)

ЗВЕЗДА

6.20 Д/ф «Затопленный край. Тайны Рыбинского моря» (12+)
7.10 Х/ф «ПОХИЩЕНИЕ «САВОЙИ» (12+)
9.00, 13.00, 18.00, 23.00 Новости дня
9.15 Легенды музыки (6+)
9.40 Последний день (12+)
10.30 Не факт! (6+)
11.00 Д/с «Загадки века с Сергеем Медведевым» (12+)
11.50 Д/с «Улика из прошлого» (16+)
12.35 Специальный репортаж (12+)
13.15 Д/ф «Легенды СМЕРШа» (12+)
14.05 Х/ф «БАЛЛАДА О ДОБЛЕСТНОМ РЫЦАРЕ АЙВЕНГО» (12+)
16.00 Х/ф «МЕДОВЫЙ МЕСЯЦ» (6+)
18.10 Задело!
18.25, 23.20 Т/с «ТЕНИ ИСЧЕЗАЮТ В ПОЛДЕНЬ» (12+)
5.05 Д/ф «Превосходство Шипунова» (6+)

ПЯТЫЙ КАНАЛ

5.00 М/ф «Мультфильмы» (0+)
8.35 День ангела (0+)
9.00 Известия
9.15, 10.05, 11.00, 11.50, 12.35, 13.20, 14.15, 14.55, 15.50, 16.35, 17.25, 18.15, 19.00, 19.55, 20.40, 21.35, 22.20, 23.10 Т/с «СЛЕД» (16+)
0.00 Известия. Главное
0.55 Х/ф «НЕИДЕАЛЬНАЯ ЖЕНЩИНА» (12+)
3.00 Х/ф «ВА-БАНК» (16+)

МАТЧ ТВ

6.30, 17.35, 23.40 Все на Матч! (12+)
7.00 Х/ф «БОЛЬШОЙ БОСС» (16+)
8.55 Хоккей. США - Корея. Чемпионат мира. Трансляция из Дании (0+)
11.20, 12.30, 17.00, 18.50 Новости
11.30 Все на футбол! (12+)
12.35, 15.40, 20.55 Все на хоккей!
13.10 Хоккей. Словакия - Швеция. Чемпионат мира. Прямая трансляция из Дании
15.55 Формула-1. Гран-при Испании. Квалификация. Прямая трансляция
17.05 Специальный репортаж (12+)
18.20 Вэлкам ту Раша (12+)
18.55 Волейбол. Зенит-Казань (Россия) - Перуджа (Италия). Лига чемпионов. Мужчины. Финал 4-х. 1/2 финала. Прямая трансляция из Казани
21.10 Хоккей. Россия - Швейцария. Чемпионат мира. Прямая трансляция из Дании
0.00 Профессиональный бокс. К. Пономарёв - И. Илиев. И. Чаниев - И. Баррозо. Трансляция из Латвии (16+)
2.00 Д/ф «Мохаммед Али: боевой дух» (16+)
3.00 Профессиональный бокс. Х. Линарес - В. Ломаченко. Бой за титул чемпиона мира по версии WBA в лёгком весе. Прямая трансляция из США
6.00 Смешанные единоборства. UFC. А. Нуньес - Р. Пеннингтон. Прямая трансляция из Бразилии

САНКТ-ПЕТЕРБУРГ

6.00 Слово (16+)
6.15 Человек-невидимка (12+)
8.10 Д/ф «Дневник юнги» (12+)
8.40 Д/с «Путешествие по провинции» (0+)
9.10 Time Out (6+)
9.30 Зона Особого Внимания (16+)
10.00 Пульс города (6+)
10.55 М/ф «Корюшки.News» (12+)
11.00, 15.00, 18.00 Новости
11.10 Культурная эволюция (16+)
11.25, 20.55 Малые родины большого Петербурга (6+)
11.40 Окно в кино (16+)
12.10 Д/ф «Мария Гулегина. Прима из клана сопрано» (12+)
13.05, 15.10 Праздник романса-2017 (0+)
15.45 Х/ф «НЕУЛОВИМЫЕ МСТИТЕЛИ» (16+)
17.10, 18.15 Х/ф «КОРОНА РОССИЙСКОЙ ИМПЕРИИ, ИЛИ СНОВА НЕУЛОВИМЫЕ» (16+)
20.00 Итоги недели
21.10 Театральная гостиная с Рудольфом Фурмановым (16+)
23.15 Т/с «ИСЧЕЗНОВЕНИЕ НА БЕРЕГУ ОЗЕРА» (16+)
4.20 Х/ф «ВДОВЬЯ ГОРА» (16+)

ОТР ОБЩЕСТВЕННОЕ ТЕЛЕВИДЕНИЕ РОССИИ

5.05, 11.45, 19.20 Культурный обмен (12+)
5.55, 11.10 Д/с «Сыны России» (12+)
6.25, 17.30 Т/с «АГЕНТ ОСОБОГО НАЗНАЧЕНИЯ» (12+)
8.00 Служу Отчизне (12+)
8.30 Гамбургский счёт (12+)
9.00 Новости Совета Федерации (12+)
9.15 Большая наука (12+)
9.45 Х/ф «УЧИТЕЛЬ ПЕНИЯ» (12+)
12.30 Дом Э (12+)
13.00, 15.00, 19.00 Новости
13.05 Т/с «НАСЛЕДНИЦЫ» (12+)
14.50, 15.05 Т/с «НАСЛЕДНИЦЫ-2» (12+)
16.35 Д/ф «Соткано из нот» (12+)
20.10 Х/ф «СТО ДНЕЙ ПОСЛЕ ДЕТСТВА» (12+)
21.40 Концерт Лайма (12+)
23.45 Х/ф «БУЛЬВАРНЫЙ ПЕРЕПЛЕТ» (12+)
1.30 Х/ф «БЕСЫ» (12+)

ПЕРВЫЙ КАНАЛ

5.50, 6.10 Х/ф «ТОРПЕДОНОСЦЫ» (12+)
6.00 Новости
7.50 М/с «Смешарики. Пинкод»
8.05 Часовой (12+)
8.35 Здоровье (16+)
9.40 Непутевые заметки с Дмитрием Крыловым (12+)
10.00, 12.00 Новости с субтитрами
10.15 Д/ф «Евгений Леонов. «Я король, дорогие мои!» (12+)
11.15 В гости по утрам с Марией Шукшиной
12.15 Д/ф «Владимир Высоцкий и Марина Влади. Последний поцелуй». К юбилею Марины Влади (16+)
13.20 Х/ф «СТРЯПУХА»
14.40 Концерт к юбилею Константина Меладзе
16.40 Я могу!
18.45 Премьера сезона. Ледниковый период. Дети
21.00 Воскресное Время
22.30 Клуб Веселых и Находчивых. Высшая лига (16+)
0.45 Х/ф «ТИПА КОПЫ» (18+)
2.40 Х/ф «НИАГАРА» (16+)
4.20 Контрольная закупка

РОССИЯ 1

5.00 Т/с «СРОЧНО В НОМЕР!-2» (12+)
6.45 Сам себе режиссёр
7.35, 3.30 Смехопанорама Евгения Петросяна
8.05 Утренняя почта
8.45 Местное время. Вести-Москва. Неделя в городе
9.25 Сто к одному
10.10 Когда все дома с Тимуром Кизяковым
11.00 Вести
11.20 Смеяться разрешается
14.00 Х/ф «ГАЛИНА» (12+)
18.05 Лига удивительных людей (12+)
20.00 Вести недели
22.00 Воскресный вечер с Владимиром Соловьёвым (12+)
0.30 Дежурный по стране. Михаил Жванецкий
1.30 Т/с «ПРАВО НА ПРАВДУ» (12+)

ТВ ЦЕНТР

5.55 Х/ф «КОРОЛЕВСКАЯ РЕГАТА» (6+)
7.40 Фактор жизни (12+)
8.15 Петровка, 38 (16+)
8.25 Х/ф «ТРОЕ В ЛАБИРИНТЕ» (12+)
10.35 Д/ф «Список Пырьева. От любви до ненависти» (12+)
11.30, 23.30 События
11.45 Х/ф «НОЧНОЕ ПРОИСШЕСТВИЕ»
13.35 Смех с доставкой на дом (12+)
14.30 Московская неделя
15.00 Хроники московского быта. Битые жёны (12+)
15.55 Д/ф «Прощание. Владимир Высоцкий» (16+)
16.45 Д/с «Дикие деньги» (16+)
17.35 Х/ф «МИЛЛИОНЕРША» (12+)
21.35 Х/ф «БАРС И ЛЯЛЬКА» (12+)
23.50 Х/ф «ДВОЕ» (16+)
1.35 Х/ф «БЫТЬ ФЛИННОМ» (16+)
3.30 Т/с «ВЕРА» (16+)
5.15 Д/ф «Нонна Мордюкова. Право на одиночество» (12+)

НТВ

5.00 Х/ф «ЧУДО В КРЫМУ» (12+)
6.55 Центральное телевидение (16+)
8.00, 10.00, 16.00 Сегодня
8.20 Их нравы (0+)
8.45 Устами младенца (0+)
9.25 Едим дома (0+)
10.20 Первая передача (16+)
11.00 Чудо техники (12+)
11.55 Дачный ответ (0+)
13.00 НашПотребНадзор (16+)
14.00 У нас выигрывают! (12+)
15.05 Своя игра (0+)
16.20 Следствие вели... (16+)
18.00 Новые русские сенсации (16+)
19.00 Итоги недели с Ирадой Зейналовой
20.10 Ты не поверишь! (16+)
21.10 Звезды сошлись (16+)
23.00 Трудно быть боссом (16+)
0.05 Х/ф «ЖИЗНЬ ТОЛЬКО НАЧИНАЕТСЯ» (12+)
4.05 Алтарь Победы (0+)

РОССИЯ К

6.30 Человек перед Богом
7.05 Х/ф «ПОЖИВЕМ-УВИДИМ»
8.20 М/ф «Мультфильмы»
9.15 Д/с «Мифы Древней Греции»
9.40 Обыкновенный концерт с Эдуардом Эфировым
10.10 Мы - грамотеи!
10.50 Х/ф «ОДИНОКАЯ ЖЕНЩИНА ЖЕЛАЕТ ПОЗНАКОМИТЬСЯ»
12.15 Что делать?
13.00 Диалоги о животных. Московский зоопарк
13.40 Д/с «Эффект бабочки»
14.05, 0.55 Х/ф «ОДИНОКАЯ СТРАСТЬ ДЖУДИТ ХЁРН»
16.00 Д/с «Пешком...»
16.25 Гений
17.00 Ближний круг Бориса Константинова
17.50 Х/ф «НЕОКОНЧЕННАЯ ПЬЕСА ДЛЯ МЕХАНИЧЕСКОГО ПИАНИНО»
19.30 Новости культуры с Владиславом Флярковским
20.10 Д/ф «Кин-дза-дза! Проверка планетами»
20.55 Романтика романса
22.00 Д/ф «Андрей и Зоя»
22.45 Шедевры мирового музыкального театра
2.45 М/ф «Кважды Ква»

ДОМАШНИЙ

6.30, 18.00, 22.50, 5.05 6 кадров (16+)
8.05 Х/ф «ПРЕДСКАЗАНИЕ» (16+)
10.00 Т/с «ЛЮБИТЬ И НЕНАВИДЕТЬ. КОРОЛЕВСКИЙ СОРНЯК» (16+)
14.05 Х/ф «ЦВЕТЫ ОТ ЛИЗЫ» (16+)
19.00 Т/с «ВЕЛИКОЛЕПНЫЙ ВЕК» (16+)
0.30 Х/ф «ВОСКРЕСНЫЙ ПАПА» (16+)
2.10 Х/ф «ЭТО МЫ НЕ ПРОХОДИЛИ» (16+)
4.05 Д/с «Замуж за рубеж» (16+)
5.30 Джейми у себя дома (16+)

РЕН ТВ

5.00, 4.30 Территория заблуждений с Игорем Прокопенко (16+)
7.00 Т/с «БАЛАБОЛ» (16+)
23.00 Добров в эфире (16+)
0.00 Военная тайна с Игорем Прокопенко (16+)

ТНТ

7.00, 7.30, 8.00, 8.30, 6.00, 6.30 ТНТ. Best (16+)
9.00 Дом-2. Lite (16+)
10.00 Дом-2. Остров любви (16+)
11.00 Перезагрузка (16+)
12.00 Большой завтрак (16+)
12.30 Песни (16+)
14.30 Х/ф «1+1» (16+)
16.50 Х/ф «ЛЮБОВЬ НЕ ПО РАЗМЕРУ» (16+)
19.00, 19.30 Комеди Клаб (16+)
20.00 Холостяк (16+)
21.30 Пятилетие Stand up (16+)
22.30 Комик в городе (16+)
23.00 Дом-2. Город любви (16+)
0.00 Дом-2. После заката (16+)
1.00 Такое кино! (16+)
1.30 М/ф «Гарфилд-2: История двух кошечек» (12+)
3.00 ТНТ Music (16+)
3.30, 4.30 Импровизация (16+)
5.30 Comedy Woman (16+)

СТС

6.00 М/с «Смешарики» (0+)
6.45 М/с «Том и Джерри» (0+)
7.10, 8.05 М/с «Тролли. Праздник продолжается!» (6+)
7.35 М/с «Новаторы» (6+)
7.50 М/с «Три кота» (0+)
8.30, 16.00 Уральские пельмени (16+)
9.00 Шоу Уральских пельменей (16+)
10.10 М/ф «Лоракс» (0+)
11.55 Х/ф «ПЛАН ИГРЫ» (12+)
14.05 Х/ф «БРИЛЛИАНТОВЫЙ ПОЛИЦЕЙСКИЙ» (16+)
16.30 Х/ф «ТРАНСФОРМЕРЫ: ПОСЛЕДНИЙ РЫЦАРЬ» (12+)
19.25 М/ф «Кунг-фу Панда-3» (6+)
21.00 Х/ф «ЭЛИЗИУМ» (16+)
23.05 Шоу выходного дня (16+)
0.35 Х/ф «БЛЭЙД: ТРОИЦА» (18+)
2.40 Х/ф «НАПРЯГИ ИЗВИЛИНЫ» (16+)
4.45 Миллионы в сети (16+)
5.15 Ералаш (0+)
5.50 Музыка на СТС (16+)

ТВ-3

6.00 М/ф «Мультфильмы СМФ» (0+)
10.00, 10.45, 11.30, 12.15 Т/с «ЭЛЕМЕНТАРНО» (16+)
13.00 Х/ф «ВОСХОД ТЬМЫ» (12+)
15.00 Х/ф «ЗЕЛЕНЫЙ ШЕРШЕНЬ» (12+)
17.15 Х/ф «ПРИЗРАЧНЫЙ ПАТРУЛЬ» (12+)
19.00 Х/ф «РОБОТ ПО ИМЕНИ ЧАППИ» (16+)
21.15 Х/ф «МАКС ПЭЙН» (16+)
23.15 Х/ф «СПАУН» (16+)
1.15 Х/ф «БЕСКОНЕЧНАЯ ИСТОРИЯ» (0+)
3.00 Х/ф «МУХА-2» (16+)
5.00 Д/с «Тайные знаки» (12+)

ЗВЕЗДА

6.15 Х/ф «ВОЗВРАЩЕНИЕ РЕЗИДЕНТА» (6+)
9.00 Новости недели с Юрием Подкопаевым
9.25 Служу России
9.55 Военная приемка (6+)
10.45 Политический детектив (12+)
11.10 Код доступа (12+)
12.00 Д/с «Теория заговора» (12+)
13.00 Новости дня
13.15 Д/с «Легенды госбезопасности» (16+)
14.00 Т/с «ОРДЕН» (12+)
18.00 Новости. Главное
18.45 Д/с «Оружие Победы. Щит и меч Красной армии» (12+)
22.00 Прогнозы (12+)
22.45 Фетисов (12+)
23.35 Д/ф «Дуэль. Финал» (6+)
0.55 Х/ф «БАЛЛАДА О ДОБЛЕСТНОМ РЫЦАРЕ АЙВЕНГО» (12+)
2.40 Х/ф «ТОЧКА ОТСЧЕТА» (6+)
4.40 Д/ф «Андреевский флаг» (12+)
5.30 Д/с «Москва фронту» (12+)

ПЯТЫЙ КАНАЛ

5.00 Х/ф «ВА-БАНК-2» (16+)
6.45 М/ф «Степа-моряк» (0+)
7.15 М/ф «Ну, погоди!» (0+)
9.00 Известия. Главное
10.00 Истории из будущего с Михаилом Ковальчуком (0+)
10.50, 12.25, 13.10 Д/с «Моя правда» (12+)
14.00 Уличный гипноз (12+)
14.35 Х/ф «МУЖ ПО ВЫЗОВУ» (16+)
16.20, 17.20 Х/ф «ОДИНОЧКА» (16+)
18.20, 19.20, 20.15, 21.05 Т/с «ПОСРЕДНИК» (16+)
22.05, 23.05, 0.10, 1.10 Т/с «ЖЕНА ЕГЕРЯ» (16+)
2.10, 3.05, 4.05 Т/с «СТРАСТЬ» (16+)

МАТЧ ТВ

6.30 Смешанные единоборства. UFC. А. Нуньес - Р. Пеннингтон. Прямая трансляция из Бразилии
9.30, 12.10 Новости
9.40 Хоккей. Канада - Финляндия. Чемпионат мира. Трансляция из Дании (0+)
12.15 Автоспорт. Mitjet 2L. Кубок России. Прямая трансляция из Казани
13.15 Все на футбол!
13.55 Росгосстрах. Чемпионат России по футболу. Прямая трансляция
15.55 Формула-1. Гран-при Испании. Прямая трансляция
18.15 После футбола с Георгием Черданцевым
18.55 Волейбол. Лига чемпионов. Мужчины. Финал 4-х. Финал. Прямая трансляция из Казани
20.55, 23.40 Все на Матч!
21.10 Хоккей. Швейцария - Швеция. Чемпионат мира. Прямая трансляция
0.05 Хоккей. Франция - Чехия. Чемпионат мира. Трансляция из Дании (0+)
2.25 Д/ф «Когда звучит гонг» (16+)
4.00 Формула-1. Гран-при Испании (0+)

САНКТ-ПЕТЕРБУРГ

6.00 Слово (16+)
6.15 Х/ф «ЗОЛУШКА» (12+)
7.35 Х/ф «ОБЫКНОВЕННЫЙ ЧЕЛОВЕК» (12+)
9.15 М/с «Кротик и Панда» (6+)
9.55 Т/с «СКАЗАНИЯ О СЕЛЬМЕ» (6+)
10.10 Телезнайки (6+)
10.25 Time Out (6+)
10.45 Итоги недели
11.45 Театральная гостиная с Рудольфом Фурмановым (16+)
13.50, 15.10 Х/ф «ДОМИК В СЕРДЦЕ» (12+)
15.00, 18.00 Новости
15.50 Х/ф «УБЕЖАТЬ, ДОГНАТЬ, ВЛЮБИТЬСЯ» (16+)
17.20, 18.15 Х/ф «УРОКИ ВЫЖИВАНИЯ» (12+)
19.20 Д/с «Путешествие по провинции» (0+)
19.50 Х/ф «ТРЕБУЕТСЯ НЯНЯ» (16+)
21.55 Х/ф «КОД АПОКАЛИПСИСА» (16+)
23.50 Х/ф «НЕВЫПОЛНИМОЕ ЗАДАНИЕ» (16+)
2.10 Х/ф «ЧЕЛОВЕК ИЗ ПРОШЛОГО» (16+)
3.50 Х/ф «ХРАНИТЕЛИ СЕТИ» (16+)
5.05 Д/ф «Подводная война. Л-24» (12+)
5.45 Д/с «Миллион вопросов о природе» (6+)

ОТР ОБЩЕСТВЕННОЕ ТЕЛЕВИДЕНИЕ РОССИИ

5.50, 12.00, 19.50 Моя история (12+)
6.20, 1.40 Д/ф «Соткано из нот» (12+)
7.20 За дело! (12+)
8.15 От прав к возможностям (12+)
8.30 Фигура речи (12+)
9.00 Х/ф «СТО ДНЕЙ ПОСЛЕ ДЕТСТВА» (12+)
10.25, 23.00 Д/с «Живая история» (12+)
11.05 Д/с «Сыны России» (12+)
11.30, 18.30 Вспомнить всё (12+)
12.30 Гамбургский счёт (12+)
13.00, 15.00 Новости
13.05, 15.05 Х/ф «БЕСЫ» (12+)
17.30 Х/ф «КТО ВЕРНЕТСЯ - ДОЛЮБИТ» (12+)
19.00, 23.40 ОТРажение недели
20.20 Х/ф «ЗВЕЗДА ПЛЕНИТЕЛЬНОГО СЧАСТЬЯ» (12+)
0.30 Д/ф «Преступление в стиле модерн» (12+)
1.00 Календарь (12+)
2.35 Концерт Лайма (12+)
4.40 Д/с «Гербы России» (12+)
4.50 Большая страна: в деталях (12+)

Будьте осторожны с огнем

Напоминаем основные причины возникновения пожаров и меры по их предупреждению.

Возникновение пожара в жилых помещениях обусловлено следующими причинами:

- Игнорирование основных правил пожарной безопасности.
- Неисправность электрической проводки.
- Возгорание электроприборов — неисправных, самодельных или оставленных без присмотра.
- Утечка газа.
- Неосторожное использование печей и каминов.
- Неосторожное обращение с огнем и шалость детей.

Возгорания на предприятиях происходят по следующим причинам:

- Здание построено без соблюдения правил пожарной безопасности.
- Несоблюдение норм пожарной безопасности персоналом предприятия.
- Нарушение технологического процесса (сварочные работы, использование электрооборудования), которое приводит к возникновению пожара.
- Использование неисправного оборудования в процессе работы на предприятии.
- Здание не оснащено необходимым пожарным оборудованием: пожарными шкафами, пожарными щитами, а также огнетушителями различного типа.

Пожар на предприятии имеет свойство распространяться с огромной скоростью. Этому способствуют:

- Отсутствие или непригодность первичных средств пожаротушения.
- Отсутствие средств, препятствующих распространению пожара, таких как противопожарные двери(огнестойкие двери).
- Хранение большого количества горючих, легковоспламеняющихся веществ и материалов на складах и непосредственно в помещениях.
- Низкая скорость обнаружения возникшего возгорания.
- Отсутствие средств автоматического тушения пожара.
- Неправильное тушение пожара.
- В жилых зданиях пожар быстрее распространяется из-за того, что в помещение поступает кислород, подпитывающий пламя. Поэтому не рекомендуется при возникновении пожара разбивать окна, открывать двери и т. п.

Для того, чтобы предупредить возникновение пожара в помещении, сохранить жизнь и имущество, необходимо:

- При возникновении пожара — сразу сделать оперативный звонок 01, с мобильного — 112, 101.
- Укомплектовать помещение или производственный объект необходимыми средствами пожаротушения и пожарным оборудованием. К такому оборудованию относятся: огнетушители, пожарные шкафы, укомплектованные пожарными рукавами, пожарные щиты с инвентарем, планы эвакуации и знаки безопасности.
- Не хранить в доме запасы легковоспламеняющихся и горючих жидкостей и материалов вблизи открытого огня или сильно нагретых электроприборов.
- Соблюдать осторожность при использовании предметов бытовой химии, а также при их утилизации.
- Не держать на лестничных площадках мебель, легковоспламеняющиеся вещества, не загромождать чердаки и подвалы.
- Не использовать электронагревательные приборы вблизи горючих веществ.
- Проверить исправность всех выключателей, вилок и розеток в помещении, электроприборов.
- Не перегружать электросеть.

ОНДПР Фрунзенского района УНДПР ГУ МЧС России по Санкт-Петербургу; ВДПО Фрунзенского района; ГКУ «ПСО Фрунзенского района»

Увеличен минимальный размер оплаты труда

7 марта 2018 года опубликован Федеральный закон №41-ФЗ от 07.03.2018 «О внесении изменений в статью 1 Федерального закона «О минимальном размере оплаты труда». В соответствии с указанным федеральным законом, с 01.05.2018 минимальный размер оплаты труда увеличивается с 9489 рублей до 11 163 рублей в месяц.

Студенты магистратуры получат отсрочку от армии

17 апреля 2018 года Конституционный суд Российской Федерации признал право призывников на отсрочку от службы для обучения в магистратуре, если они достигли совершеннолетия в школе. Постановление опубликовано на сайте Конституционного суда Российской Федерации.

Удовлетворен иск о возврате самовольно занятого участка

Прокуратура района в августе 2017 года провела проверку соблюдения требований земельного законодательства в деятельности ООО «Прага», в ходе которой выявлен факт самовольного занятия земельного участка площадью 156 кв. м, находящегося в государственной собственности.

По результатам проведенной проверки прокуратура района предъявила во Фрунзенский районный суд Санкт-Петербурга иск в защиту имущественных интересов Санкт-Петербурга в лице Комитета имущественных отношений Санкт-Петербурга об обязании ООО «Прага» возвратить имущество — земельный участок, расположенный по Лиговскому пр. в Санкт-Петербурге, в связи с прекращением договора аренды.

Суд удовлетворил исковые требования прокурора. Решение суда вступило в законную силу.

Уголовное дело направлено в суд

Во Фрунзенском районе пресечено хищение денежных средств с помощью банковских карт. Прокуратурой Фрунзенского района утверждено обвинительное заключение в отношении местной жительницы, которая обвиняется в совершении преступлений, предусмотренных п. «в» ч. 3 ст. 158 УК РФ (кража, то есть тайное хищение чужого имущества, совершенная в крупном размере).

По версии органов следствия, обвиняемая, проживающая на территории Фрунзенского района Санкт-Петербурга, 05.09.2017 в период времени с 19 часов 36 минут до 19 часов 53 минут, имея умысел на хищение чужого имущества и используя ранее похищенную банковскую карту «Газпромбанк», через банковский терминал, находящийся по адресу: Санкт-Петербург, Пражская ул., д. 48/50, сняла самостоятельно 200 000 рублей, а также, используя неосведомленное лицо, через банковский терминал по адресу: Санкт-Петербург, ул. Фучика, д. 8, сняла денежные средства в сумме 243 500 рублей, чем причинила потерпевшему ущерб в крупном размере.

Уголовное дело направлено во Фрунзенский районный суд Санкт-Петербурга для рассмотрения по существу.

Санкцией ч. 3 ст. 158 УК РФ предусмотрено наказание в виде лишения свободы на срок до шести лет.

Пьяный водитель получит по заслугам

Прокуратурой Фрунзенского района утвержден обвинительный акт в отношении иностранного гражданина, который обвиняется в совершении преступления, предусмотренного ст. 264.1 УК РФ (управление автомобилем, лицом, находящимся в состоянии опьянения, подвергнутым административному наказанию за управление транспортным средством в состоянии опьянения) .

По версии органов дознания, обвиняемый, проживающий на территории Московского района Санкт-Петербурга, будучи привлеченным к административной ответственности по постановлению мирового суда судебного участка №8 Санкт-Петербурга за совершение административного правонарушения, предусмотренного ч. 1 ст. 12.8 КоАП РФ (управление транспортным средством водителем, находящимся в состоянии опьянения), после распития 24.01.2018 алкоголя в кафе, находясь в алкогольном опьянении, управлял автомобилем марки Hyundai Elantra.

При этом на требования сотрудников ОР ДПС УМВД России по Фрунзенскому району Санкт-Петербурга не остановился, предпринял попытку скрыться, увеличив скорость. Принятыми сотрудниками полиции мерами у дома №242 по Лиговскому проспекту данный автомобиль был остановлен, водитель попытался скрыться, но был задержан. По показаниям прибора установлено алкогольное опьянение — 2,000 мг/л.

В настоящее время уголовное дело направлено во Фрунзенский районный суд Санкт-Петербурга для рассмотрения по существу.

Санкцией ст. 264.1 УК РФ предусмотрено наказание в виде лишения свободы на срок до двух лет.

Прокуратура Фрунзенского района Санкт-Петербурга

Юные таланты, поющие сердцем

Коллектив Центра творчества и образования — ансамбль русской песни «Карусель» принял участие в гала-концерте городского конкурса вокального творчества «Поющие сердцем», который состоялся в ГБНОУ «Академия талантов» в рамках I Фестиваля науки, искусства и спорта «Таланты России».

Уже третий год Каменноостровский дворец наполняется звуками песен в исполнении талантливых юных петербуржцев. В этом году в отборочных турах конкурса приняли участие 39 творческих коллективов города, самые яркие музыкальные номера которых вошли в программу концерта.

По итогам выступлений старший состав ансамбля русской песни «Карусель» Центра творчества и образования Фрунзенского района стал победителем II степени, а младший состав завоевал гран-при конкурса (педагоги — Евгения Евгеньевна Коннова и Елена Юрьевна Позднякова).

Поздравляем юных талантливых артистов и их педагогов! Желаем дальнейших успехов!

Алёна СМИРНОВА,
педагог-организатор
Центра творчества и образования
Фрунзенского района

Питерское открытие мотосезона

0+

Фото vk.com/motoparad_spb

5 мая в полдень с Дворцовой площади стартует торжественный мотопарад, который ознаменует открытие очередного мотосезона.

Многокилометровая ревущая колонна стальных коней и их наездников, проедет по главным улицам города, по традиции ознаменовав открытие очередного сезона в Санкт-Петербурге.

Обычно открытие проходит в конце апреля, но в этом году из-за нашей капризной погоды его перенесли. Но 5 мая он состоится при любой погоды.

С Дворцовой площади колонна отправится по центральным проспектам Санкт-Петербурга и направится на территорию выставочного комплекса Ленэкспо.

В финальной точке маршрута пройдет концерт и развлекательная программа, на территории будет расположен фуд-корт, состоятся другие сопутствующие празднику мероприятия.

Вход свободный.

Общедоступные концерты в парках Петербурга

0+

В 2018 году в парках Санкт-Петербурга будут представлены концерты в рамках проекта «Культура рядом».

Основная цель проекта, реализуемого в нашем городе много лет, — дать возможность прикоснуться к лучшим образцам музыкальной и театральной культуры жителям города вне зависимости от их социального и материального статуса.

В этом году концерты будут проходить до 2 июня. Программы «Нам дороги эти позабыть нельзя» и «Звучащий май» посвящены празднованию 73-летия Победы в Великой Отечественной войне; «Питерский стандарт» познакомит с джазовыми традициями города; «Гала-опера» порадует любителей оперного искусства; а «В вихре оперетты» окажутся приверженцы музыкальной комедии.

В проекте примут участие солисты Мариинского и Михайловского театров, ведущие джазовые музыканты и Духовой оркестр.

7 мая в парке «Сосновка» состоится бесплатный концерт «Нам дороги эти позабыть нельзя...» Исполнители: инструментальный ансамбль «Созвездие», солисты Мариинского и Михайловского театров.

Вход свободный.

Фантазии в нитях в Эрмитаже

0+

Фото hermitagemuseum.org

Выставка стекла и кружева работает в Государственном Эрмитаже. Она представляет более 70 экспонатов, впервые показывает и оригинально соединяет вместе произведения только двух видов прикладного искусства Западной Европы XVI—XIX веков, совершенно полярных и, казалось бы, несовместимых — кружева и стекла.

Их объединяет близость орнаментальных узоров, созданных нитью. В кружеве нить — основной материал, из которого выполнены сами изделия, а в стекле — один из видов утонченного декора. Именно нить в этом союзе смогла не только соединить столь разные предметы, но и в каждом из них подчеркнуть изящество, изысканность формы и фантазию в разработке узоров.

Орнаменты, хотя и отличаются большим количеством вариаций, но в основе содержат простые геометрические формы: круг — от розеток до звезд, и полосу — или прямую, или волнистую, в виде завитков и бантов. Всё многообразие узоров мастера кружевоплетения и стеклодувы могли заимствовать из сборников орнаментов, появившихся в Европе с XVI века. В одних предлагались уже заданные форма и декор изделия, в других акцент делался на игре воображения и смелом полете мысли. Игра линий, воплощенных сначала в «узлах» Леонардо да Винчи, была развита Дюрером и мастерами других стран и нашла отражение как в композициях из нитей в кружеве, так и в декоре стекла. На протяжении веков трактовка узоров из линий менялась, приобретая характерные особенности своего времени, то становилась грузной, то легкой и игривой.

Произведения, представленные на выставке, разные по цвету, от монохромных до ярких цветных, дают возможность оценить фантазию европейских мастеров, которые с помощью нити создали яркие образы как в стекле, так и в кружеве.

Судоку

		4	1					
3	8	1		5	4			
		6			9			
	9	3		7		2	6	
		7					5	
								4
7			8			5		
6	2			9		4		7
		5	7		2	6	9	

Шахматы

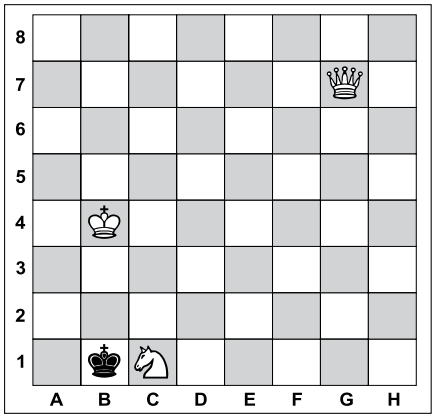

Задача №1. Белые начинают и дают мат в два хода

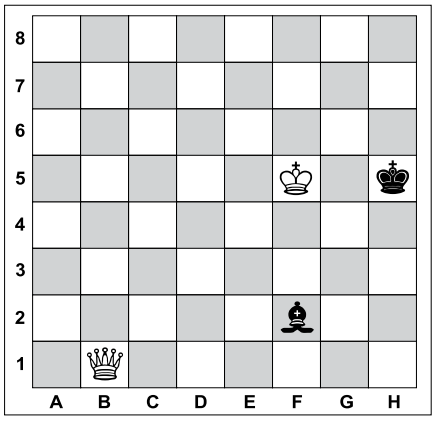

Задача №2. Белые начинают и дают мат в два хода

Самый крупный объект во Вселенной

Международная группа астрономов обнаружила группу из 14 сталкивающихся галактик, которые удалены от Земли более, чем на 12 миллиардов световых лет.

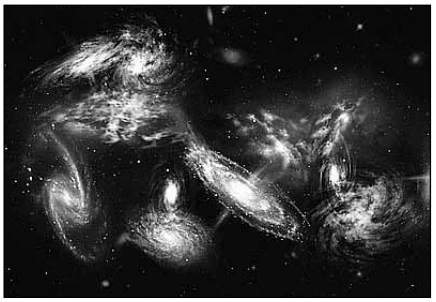

Протокластер (скопление галактик), названный SPT2349-56, появился примерно через миллиард лет после Большого взрыва и, по мнению исследователей, сейчас является крупнейшим объектом во Вселенной.

Согласно космологическим моделям, он должен состоять из массивных галактик, в которых происходит процесс, при котором новые звезды появляются с очень высокой скоростью. Однако до сих пор астрономы не находили достаточно плотные скопления сближающихся друг с другом галактик, которые были бы свидетельством формирующихся кластеров.

SPT2349-56 обнаружен с помощью телескопа SPT в Антарктиде и комплекса радиотелескопов ALMA в Чили. Скорость звездообразования в протокластере в 50—1000 раз выше, чем в Млечном Пути.

Из-за того, что скорость света, согласно теории относительности Эйнштейна, является максимально допустимой скоростью, мы видим SPT2349-56 таким, каким он был 12 миллиардов лет назад.

ЛЕНТА.РУ

Ответы

На головоломки, опубликованные в №7 от 22.02.2018

Сканворд

ПО ГОРИЗОНТАЛИ: Самолётик. Обряд. Барыш. Милан. Олеша. Киоск. Кризис. Аша. Непал. Подвал. Дассен. Абрау. Транзит. Онуча. Укор. Коррида. Трата. Влад. Ёлка. Ант. Кот. Вишну. Акр. Ромео. Кросс. Институт.

ПО ВЕРТИКАЛИ: Анаконда. Бокал. Отпор. Кашпо. Аорта. Колдун. Курс. Лобио. Уфа. Лотос. Татами. Турне. Стакан. Кен. Шкипер. Торос. Кошмар. Она. Нерв. Орёл. Завоз. Ил. Афиша. Иуда. Ден. Салют. Адамант.

Судоку

1	8	3	4	5	6	2	9	7
4	5	9	7	2	1	8	6	3
6	7	2	9	8	3	4	5	1
7	4	1	8	6	2	5	3	9
2	6	5	1	3	9	7	4	8
3	9	8	5	7	4	6	1	2
9	1	7	6	4	8	3	2	5
5	3	4	2	1	7	9	8	6
8	2	6	3	9	5	1	7	4

Шахматы

Задача №1

Положение на диаграмме:
Белые: король g6, ферзь e1, слон e8, конь b5
Черные: король d5, пешка c5

Решение: 1. Фb1! Крe5/c4 **2.** Фf5х
1. ... Крe6 **2.** Фe4х **1.** ... Крc4 **2.** Сf7х

Задача №2

Положение на диаграмме:
Белые: король d3, ферзь g6, ладья b3, пешка h2
Черные: король f4, пешка e6

Решение: 1. Лb6! Крf3 **2.** Фg3х
1. ... Крe5 **2.** Фg5х **1.** ... e5 **2.** Лf6х

Вестник МО «КУПЧИНО» 6+
Регистрационное свидетельство ПИ 2-4852 от 20.11.2000 выдано Территориальным управлением Министерства РФ по делам печати, телерадиовещания и средств массовых коммуникаций по Санкт-Петербургу и Ленинградской области.

Учредитель: Муниципальный Совет внутригородского муниципального образования Санкт-Петербурга муниципальный округ «Купчино».
Адрес редакции: 192212, Будапештская ул., д. 19, корп. 1
Тел. (812) 774-42-87, факс (812) 703-04-10.
Главный редактор Е.В. Фомина.
Издатель: ООО «1я ПЕЧАТЬ», 191025, Санкт-Петербург, Невский проспект, д. 88, лит. А, пом. 29н.

Отпечатано в типографии ООО «B2B Дистрибьюшн», 191014, Санкт-Петербург, Саперный переулок, д. 19, лит. А, пом. 21-Н.
Тираж 15 000 экз. Распространяется бесплатно.
Номер подписан в печать 28.04.2018.
Время подписания по графику — 21.00, фактическое время подписания — 21.00.
№8. Дата выхода — 03.05.2018. Заказ №8/01

Гороскоп с 7 по 13 мая

ОВЕН
Готовьтесь к тому, что на этой неделе вокруг вас начнется бурная деловая и социальная активность. Вам представится возможность услышать множество сплетен, относящихся как к вам лично, так и к вашим знакомым и родственникам. Так что, изначально старайтесь избегать общения с людьми, которые ведут себя странно, что-то скрывают от вас.

ТЕЛЕЦ
Будьте очень внимательны ко всем денежным тратам: воздерживайтесь от покупки всего, что вам с первого взгляда «вдруг» покажется полезным и срочно нужным. В итоге может оказаться, что вы потратили свои финансы зря. Так что, лучше посвятите время совершенствованию в профессии, да и исполнение обязанностей по дому не повредит.

БЛИЗНЕЦЫ
Вполне вероятно, что на этой неделе у вас могут возникнуть осложнения в отношениях на работе, да и с близкими родственниками что-то может не заладиться. Прежде чем предпринимать что-либо, поинтересуйтесь, как к этому отнесутся те люди, которых ваши инициативы могут затронуть. Главное правило этого периода — не следует делать того, о чем вас никто не просит.

РАК
Постарайтесь не вступать ни в какие взаимоотношения с представителями закона — даже улицу переходите только по зеленому сигналу светофора, а уж за рулем вообще не допускайте никаких нарушений. На выходных наступит благоприятное время для налаживания отношений с родителями: выслушайте их и постарайтесь решить эти не такие уж сложные проблемы.

ЛЕВ
Чтобы избежать неожиданного возникновения недопонимания с друзьями, которое может перерасти в серьезные ссоры, постарайтесь не начинать вместе с ними общих финансовых дел. К примеру, взятые в долг деньги станут наиболее вероятным поводом для разногласий. Выходные дни проведите за городом, отдохните наконец-то от городской суеты.

ДЕВА
Эта неделя потребует от вас терпения при общении со своим любимым человеком. Главное — отбросьте ревность и подозрения. Для этого сейчас поводов нет, да и раньше это могли быть только домыслы. Сложность ситуации спасут ваши мудрость и здравомыслие. Немного понимания — и туман, сгустившийся над вашей парой, сам собой рассеется.

ВЕСЫ
Советуем вам больше времени уделить своему здоровью. Не забывайте о мерах профилактики: поддерживайте в чистоте и порядке свой дом, одевайтесь по погоде, не сидите на сквозняке и не контактируйте с больными. Не лучшая неделя для туристических поездок. А вот на выходных возможны положительные перемены в отношениях с вашей «второй половиной».

СКОРПИОН
Если у вас есть дети, то обратите особое внимание на общение с ними. Присмотритесь к тому, как они себя ведут. Вполне вероятно, что им просто не хватает вашего тепла и заботы. Тем, кто влюблен, эта неделя принесет много приятных впечатлений — ваши чувства станут более яркими и глубокими, усилится потребность в душевной и физической близости.

СТРЕЛЕЦ
Стоит приготовиться к тому, что отношения в семье и браке могут осложниться. Возможно, вам будет трудно добиться взаимопонимания с родственниками. Даже самые простые вопросы решить будет довольно сложно. Постарайтесь взять на себя роль миротворца и подойти ко всем вопросам предельно объективно. Выходные лучше провести вне дома.

КОЗЕРОГ
Текущие дела на этой неделе вряд ли удастся выполнить своевременно. Чтобы хоть что-то получилось, постарайтесь самоорганизоваться. Помешать решению важных вопросов могут ненужные встречи и пустые разговоры с другими людьми. В это время не стоит заводить новые знакомства, а также отправляться в дальние поездки. Не верьте слухам.

ВОДОЛЕЙ
Перед тем, как потратить деньги потратить на подарки близким, поинтересуйтесь, что на самом деле нужно родителям, детям или близкому человеку. Также помните, что любовь и заботу о близких людях можно выражать не только через подарки, но и через душевное тепло и заботу. Особенно это относится к отношениям с любимым человеком и детьми.

РЫБЫ
Звезды советуют проявить максимум внимания и такта по отношению к близким людям. Возможно, они не смогут оказать поддержку вашим инициативам. Не нужно обижаться и воспринимать всё в штыки. Также в этот период разумно воздержаться от начала новых проектов, особенно если у вас нет полной уверенности в правильности своих действий.

Ужин в рукаве

Сегодня специальные пакеты для запекания продаются в любом магазине и стоят совсем недорого. Можно купить такие «рукава» в виде рулона, а можно уже нарезанные. Готовить с их помощью очень легко. И очевидное преимущество — отсутствие противней, которые потом очень нелегко чистить. Сделанный в «рукаве» ужин достаточно переложить в блюдо, а использованную оболочку просто выбросить.

Еще один плюс — готовить можно вообще без масла, при этом вы получите не вареную курицу, индейку или свинину, а вкусную, запеченную. Кроме того, в одной «форме» можно приготовить сразу и мясо, и гарнир к нему. Рукав защищает продукты от сухости, удерживает влагу и обеспечивает сочность готовых блюд.

Предлагаемый рецепт — лишь основа для творчества. Вы можете варьировать овощи, приправы и даже мясо по своему вкусу. Например, положить моркови больше, чем картофеля, или заменить морковь или картофель баклажанами, кабачками, корнем сельдерея и т. п.

Вам понадобится

- Курица (бедра, голени и т. п.) — 8 шт.
- Картофель — 8 шт.
- Лук репчатый — 1 шт.
- Перец болгарский —1 шт.
- Помидоры черри — 4 шт.
- Стебель сельдерея — 1—2 шт.
- Морковь — 1 шт.
- Петрушка — 1 пучок.
- Лимон — 1 шт.
- Соевый соус — 50 мл.
- Сахар — 1 ч. л.
- Соль — 1 ч. л.
- Чеснок — 2—3 зубчика.
- Приправа хмели-сунели — 1 ч. л.

Приготовление

Возьмите куриные голени или бедрышки (лучше, с костью — так готовое блюдо будет сочнее), снимите кожу.

Смешайте в миске соевый соус, сахар, цедру одного лимона, 1 ст. л. лимонного сока, хмели-сунели, натрите этой смесью курицу и оставьте мариноваться, пока подготавливаете овощи.

Картофель очистите и нарежьте довольно крупно, морковь также нарежьте на брусочки. Болгарский перец можно нарезать полосками или квадратиками. Лук нарежьте тонкими полукольцами, петрушку измельчите. Переложите всё в миску, перемешайте, посолите и поперчите.

Возьмите рукав для запекания, положите его в форму, которую будете отправлять в духовку или на противень. Нижним слоем выложите все овощи, на них — целые дольки чеснока, а вокруг овощей — целые помидоры черри.

На эту подушку уложите курицу, плотно закройте рукав клипсой (они, как правило, прилагаются) или перевяжите кулинарной нитью. Зубочисткой сделайте несколько проколов в верхней части рукава, чтобы мог выходить пар.

Поставьте ваш ужин в духовку минут на 40—50, затем достаньте, переложите на общее блюдо, посыпьте свежей зеленью и подавайте на стол.

ЧТО ВАЖНО ЗНАТЬ

- Рукав для запекания выдерживает температуру до 200°С. Это значит, что можно смело использовать его в традиционной газовой духовке, в электрической или микроволновой печи.
- Рукав не должен касаться открытого огня и напрямую соприкасаться с металлом, так что вам понадобится специальный лист или форма для выпечки. По той же причине нельзя готовить блюда в рукаве в режиме «гриль».
- В комплект с рукавом для запекания входят клипсы для закрытия его с обеих сторон. Прежде, чем купить кулинарный рукав, обратите внимание, адаптирован ли он к вашей кухонной технике: для духовки и микроволновой печи нужны разные клипсы (из бумаги и пластика соответственно).

	Япония	Нидерланды	Венгрия	Испания	Перу	
Коррида	П	С	О	К	О	Ушу
	Т	В	А	Е	Ч	Пицца
Лосось	Е	П	С	Л	Т	
«Икарус»	В	Е	К	Н	И	Пончо
Ковры	А	Н	И	К	С	Ниндзя
	Китай	Норвегия	Италия	Шотландия	Иран	

В этой головоломке надо найти пары, связанные между собой ассоциативно. Буквы на пересечении надо вычеркнуть, а из оставшихся букв составить ключевое слово. Для подсказки одна пара уже найдена

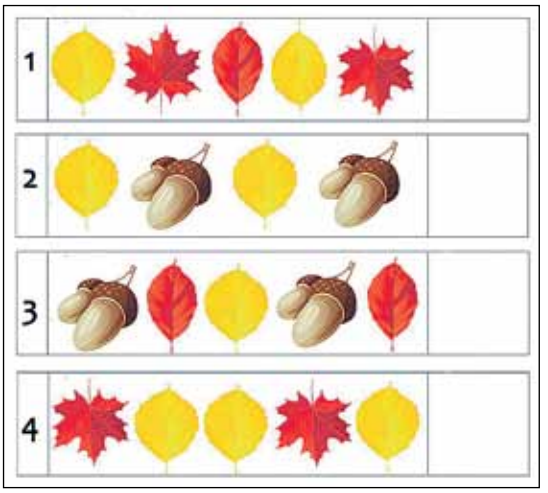

Продолжи ряд

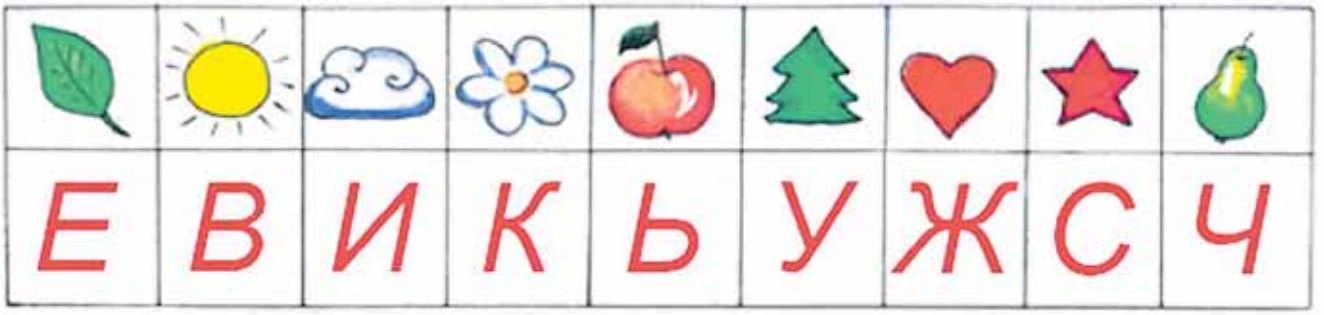

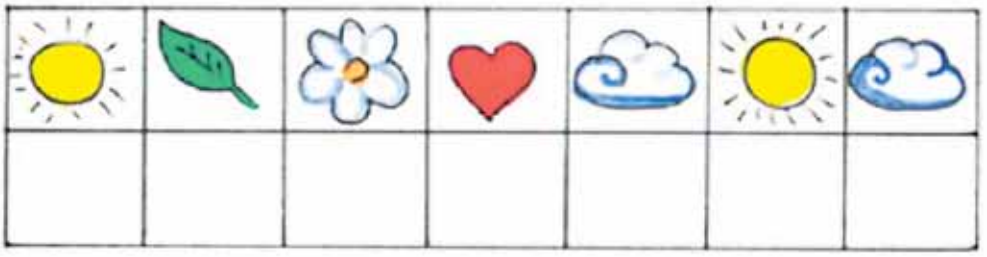

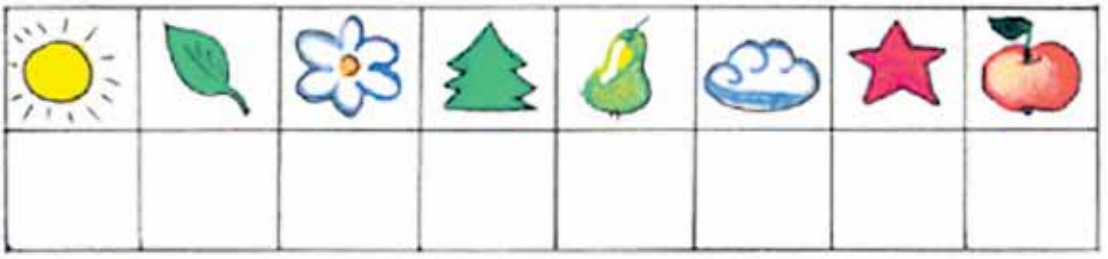

Внимательно изучи закодированные рисунки и попробуй прочитать пословицу

Порт в Нидерландах

1

Законспирированный автор

Безобидная забава кокетки

Опора, вколоченная в грунт

Дипломат, депутат, президент (общее)

Бег быстрый, да недалёкий

Летал с гусями в Лапландию

Баранина, томлённая с рисом

Самый медленный темп в музыке

Меховой тюлень

Хранилище для пойманных щук

Выращивание скота на мясо

Любимая пища божьей коровки

Река в Турции, Сирии, Ираке

Успех в превосходной степени

Ленивая расслабленность

Хищная птица

Главнокомандующий в вузе

Женский отпуск (разг.)

Растение для победителей

2

Беспричинная глупость

Болотное содержимое

Им станет терпеливый казак

Осиновая отметка

Египтянка Верди

Машина, защищённая бронёй

Пустынная фантасмагория

Один из апостолов

Герой греческих мифов

Самая быстрая из акул

Хрусталь высшего качества

Обладатель уязвимой пяты

Грузовик Страны Советов

Травма от собаки и от комара

Образ жизни семьи

Грамматическая категория

Его работа - размножение бумаг

Жёлтый певец в клетке

Радиодеталь

Добавка жидкости

Лёгкая гоночная лодка

Реверс (ант.)

"Дырявый" ствол ружья

Бедлам до сотворения мира

Российский (советский) языковед

Друг туземца Пятницы

Столица, сменившая Калькутту

Рассказ Тургенева "Бежин ..."

Поплавочная снасть рыбака

Садовый цветок

Жизненная позиция

Художник с грачами